



สารสนเทศ ปีการศึกษา ๒๕๖๓



โรงเรียนสตรีวัดอัมพรสวรรค์
สำนักงานเขตพื้นที่การศึกษา
มัธยมศึกษากรุงเทพมหานคร เขต ๑

คำนำ

สารสนเทศโรงเรียนสตรีวัดอัมพรสวรรค์ ปีการศึกษา ๒๕๖๓ ฉบับนี้ ได้รวบรวมจัดทำขึ้นเพื่อนำเสนอ ข้อมูลสารสนเทศส่วนต่าง ๆ ของโรงเรียน การบริหารจัดการของโรงเรียน ศักยภาพของสถานศึกษา เป็นข้อมูล และสารสนเทศเกี่ยวกับบุคลากร ทั้งครูและนักเรียนรวมถึงบุคลากรอื่น ๆ ของโรงเรียน

นอกจากนี้ยังประกอบไปด้วย ข้อมูลทั่วไปของสถานศึกษา และผลการดำเนินงานในรอบปีการศึกษา ที่ผ่านมาของโรงเรียน ข้อมูลบุคลากร-นักเรียน การใช้ห้องสมุด แหล่งเรียนรู้ ศักยภาพของโรงเรียน ผลสัมฤทธิ์ทางการเรียน ผลการสอบระดับชาติ ผลการประเมินคุณภาพการศึกษาของโรงเรียน ทั้งยังรวบรวมข้อมูลผลงานดีเด่นของโรงเรียน ผู้บริหาร ครูและนักเรียน ที่เกิดจากการส่งเสริม สนับสนุน ให้มีการพัฒนาการจัดการเรียนรู้ เพื่อยกระดับผลสัมฤทธิ์ทางการเรียนของนักเรียน ส่งเสริมบุคลากรของโรงเรียนได้พัฒนาตนเองจนประสบผลสำเร็จ เอกสารเล่มนี้เป็นประโยชน์ในการพัฒนางานการจัดการศึกษาของโรงเรียนให้มีคุณภาพ เพื่อให้โรงเรียนมีข้อมูลที่ชัดเจนและสามารถอ้างอิงได้ รวมทั้งการใช้สารสนเทศในการประกอบการพิจารณาเรื่องต่าง ๆ ในปีการศึกษาต่อไป

ขอขอบคุณ ผู้บริหารโรงเรียน กลุ่มบริหาร กลุ่มสาระการเรียนรู้ หัวหน้างาน คณะทำงานสารสนเทศ ครู และบุคลากร รวมทั้งผู้เกี่ยวข้องทุกหน่วยงานที่มีส่วนร่วมในการให้ข้อมูล เพื่อจัดทำสารสนเทศฉบับนี้สำเร็จลงด้วยดี อันจะส่งผลต่อการพัฒนาคุณภาพของสถานศึกษาต่อไป

งานสารสนเทศโรงเรียนสตรีวัดอัมพรสวรรค์

สารบัญ

เรื่อง	หน้า
๑. สารสนเทศพื้นฐานของสถานศึกษา	
๑.๑ ข้อมูลทั่วไปของสถานศึกษา	๑
๑.๒ สภาพการบริหารและการจัดการตามโครงสร้างการบริหารและภารกิจ	๙
๑.๓ ข้อมูลบุคลากร	๑๑
๑.๔ สถิตินักเรียน	๒๐
๑.๕ สถิติการใช้ห้องสมุด	๒๒
๑.๖ ศักยภาพของสถานศึกษา	๒๖
๒. สารสนเทศผู้เรียน	
๒.๑ ผลการทดสอบระดับชาติขั้นพื้นฐาน	๔๒
๓. สารสนเทศเพื่อการบริหารวิชาการ	
๓.๑ การวัดและประเมินผลการเรียนรู้	๔๘
๓.๒ ข้อมูลการติดตามนักเรียนที่จบการศึกษาของโรงเรียน	๕๖
๔. สารสนเทศเพื่อการบริหารจัดการ	
๔.๑ สรุปผลการดำเนินงานตามมาตรฐานการศึกษาของสถานศึกษา ระดับการศึกษาขั้นพื้นฐาน โรงเรียนสตรีวัดอัมพรสวรรค์	๖๒

สารสนเทศพื้นฐานของโรงเรียน

ข้อมูลทั่วไป

ชื่อโรงเรียน	โรงเรียนสตรีวัดอัมพรสวรรค์	อักษรย่อ	อ.ส.
เนื้อที่	๔ ไร่ ๔๘ ตารางวา		
คติธรรม	สุขา สงฆสส สามัคคี (ความพร้อมเพรียงของหมู่คณะทำให้เกิดสุข)		
คำขวัญ	เรียนดี ประพฤติดี กีฬาเด่น เน้นคุณธรรม นำเทคโนโลยีไปใช้		
ตราสัญลักษณ์ประจำโรงเรียน	นางฟ้าโปรยดอกไม้ประทานพร		



พระพุทธรูปประจำโรงเรียน

สมเด็จพระศากยมุนีศรีอัมพรสวรรค์ (หลวงพ่อก้าวหน้า)



ดอกไม้ประจำโรงเรียน

ดอกชวนชมอัมพรสวรรค์

สีประจำโรงเรียน

น้ำเงิน – บานเย็น

วันสถาปนา

๒๓ มีนาคม ๒๔๘๓

ที่ตั้งสถานศึกษา

เลขที่

๒๕๐

ถนน

รัชมงคลประสาธน์

แขวง

ปากคลองภาษีเจริญ

เขต

ภาษีเจริญ

จังหวัด

กรุงเทพมหานคร

รหัสไปรษณีย์

๑๐๑๖๐

โทรศัพท์	๐๒-๔๕๗ - ๐๕๐๕ , ๐๒-๔๕๗ - ๔๐๘๑
โทรสาร	๐๒-๔๕๗ - ๐๕๐๖ , ๐๒-๔๕๗ - ๕๕๖๔
E - mail	absornsawan@yahoo.com Website www.absornsawan.ac.th
นามเรียกขานวิทยุ	อัปสร ๑
รหัสโรงเรียน	๑๐๐๓๒๐๒๔

วิสัยทัศน์โรงเรียน

สตรีวัดอัปสรสวรรค์เป็นโรงเรียนกุลสตรีชั้นนำ มีความรู้ คู่คุณธรรม ก้าวล้ำเทคโนโลยี ตามวิถีไทย ได้มาตรฐานสากล

พันธกิจ

- พัฒนาผู้เรียนให้มีคุณธรรม จริยธรรม และคุณลักษณะพึงประสงค์ตามหลักปรัชญาเศรษฐกิจพอเพียง บนพื้นฐานของความเป็นไทย
- พัฒนาผู้เรียนให้มีความรู้ มีสมรรถนะ และมีศักยภาพเป็นพลโลก
- พัฒนาหลักสูตรและการจัดกิจกรรมการเรียนการสอนให้เทียบเคียงมาตรฐานสากล
- พัฒนาครูและบุคลากรทางการศึกษาให้คุณภาพตามมาตรฐานวิชาชีพ
- พัฒนาการบริหารจัดการด้วยระบบคุณภาพโดยใช้โรงเรียนเป็นฐาน เพื่อยกระดับสู่ความเป็นมาตรฐานสากล

เป้าประสงค์

- ผู้เรียนมีคุณธรรม จริยธรรม และคุณลักษณะที่พึงประสงค์ ตามหลักปรัชญาเศรษฐกิจพอเพียง บนพื้นฐานของความเป็นไทย
- ผู้เรียนมีความเป็นเลิศด้านวิชาการเทียบเคียงโรงเรียนมาตรฐานสากลมุ่งเน้นทางด้านวิทยาศาสตร์ คณิตศาสตร์ สู่การแข่งขันระดับชาติและระดับสากล
- ผู้เรียนสามารถสื่อสารสองภาษา และภาษาในกลุ่มอาเซียน เพื่อใช้ในการชีวิตประจำวัน
- ผู้เรียนมีความกล้าหาญทางความคิด ผลิตงานอย่างสร้างสรรค์ และร่วมกันรับผิดชอบต่อสังคมโลก
- สถานศึกษามีการจัดหลักสูตร และกระบวนการเรียนรู้ที่เทียบเคียงมาตรฐานสากล
- สถานศึกษามีครูและบุคลากรทางการศึกษาที่มีคุณภาพตามมาตรฐานสากล
- สถานศึกษามีการบริหารจัดการด้วยระบบคุณภาพโดยใช้โรงเรียนเป็นฐาน เพื่อยกระดับสู่ความเป็นมาตรฐานสากล

ข้อมูลระบบการจัดการศึกษา

จัดการศึกษาในระบบ

ข้อมูลเกี่ยวกับการเปิดสอน (ระดับการศึกษาและจำนวนห้องเรียน)

มัธยมศึกษาตอนต้น ๓๐ ห้อง

มัธยมศึกษาตอนปลาย (สายสามัญ) ๒๗ ห้อง

ข้อมูลอาคาร / สถานที่ (ชนิดอาคาร / สิ่งก่อสร้างและจำนวนหลังของอาคาร)

รายการ	จำนวน
อาคารเรียนถาวร	๔
โรงอาหาร	๑
หอประชุม	๓
โรงฝึกงาน	-
โรงพลศึกษา	๑
บ้านพักครู	-
สถานกีฬา	๑
อาคารอื่นๆ	๑

ข้อมูลห้องเรียน (ประเภทห้องเรียนและจำนวนห้องเรียน)

รายการ	จำนวน
ห้องเรียน / ห้องเรียนพิเศษ / ห้องพักครู	๑๑
ห้องน้ำ – ห้องส้วม	๗
ห้องคอมพิวเตอร์	๖
ห้องโสตทัศนศึกษา	๑
ห้องสมุด	๑
ห้องวิทยาศาสตร์	๔
ห้องพยาบาล	๑
ห้องประชุม	๒

สาธารณูปโภค

แหล่ง	มีแหล่งน้ำ
ไฟฟ้า	มีไฟฟ้าจากหน่วยงานรัฐ – รัฐวิสาหกิจ
โทรศัพท์	มีโทรศัพท์พื้นฐาน
การเชื่อมต่ออินเทอร์เน็ต	มีการเชื่อมต่ออินเทอร์เน็ตด้วยวงจรเช่า Lead Line

ประเภทแหล่งน้ำในโรงเรียน

ประปาโรงเรียน	มี
บ่อน้ำบาดาล	ไม่มี
ถังเก็บน้ำ	มี

ผู้ให้บริการโทรศัพท์ / โทรสารและอินเทอร์เน็ต

บริษัท ทีโอที จำกัด (มหาชน) และ Lead Line ADSL

เขตบริการของโรงเรียน

รหัส	แขวง	เขต	จังหวัด
๑	แขวงปากคลองภาษีเจริญ	เขตภาษีเจริญ	กรุงเทพมหานคร
๒	แขวงคูหาสวรรค์ แขวงบางหว้า	เขตภาษีเจริญ	กรุงเทพมหานคร
๓	แขวงบางแค	เขตบางแค	กรุงเทพมหานคร
๔	แขวงตลาดพลู	เขตธนบุรี	กรุงเทพมหานคร
๕	แขวงบางค้อ แขวงบางขุนเทียน	เขตจอมทอง	กรุงเทพมหานคร

ภาพรวมของโรงเรียน (School Profile)

ประวัติโรงเรียน



โรงเรียนสตรีวัดอัสสรรสวรรค์ ได้เริ่มเปิดสอน เมื่อวันที่ ๑๗ พฤษภาคม ๒๔๘๓ นับเป็นโรงเรียนสตรีแห่งแรกในเขต ภาษีเจริญ โดยนายทองคำ ปานขำ คหบดีผู้หนึ่งได้บริจาคเงินสร้าง อาคารเรียนหลังแรก เพื่ออุทิศส่วนกุศลแด่นางจิบ ปานขำ ซึ่งเป็น มารดาผู้ล่วงลับไปแล้วทั้งนี้โดยได้รับความอนุเคราะห์จากพระเดช พระคุณพระพุทธรพยากรณ์ (เจริญ อุบัติโส) เจ้าอาวาสวัด อัสสรรสวรรค์วรวิหารในขณะนั้น ได้แบ่งที่ดินของวัดให้เป็นสถานที่ สร้างโรงเรียนจึงใช้ชื่อว่า “โรงเรียนสตรีวัดอัสสรร-สวรรค์ (จิบ ปานขำ)” สำหรับชื่อ “อัสสรรสวรรค์” นั้นได้นำมาจากเจ้าจอม น้อย ในรัชกาลที่ ๓ (พระบาทสมเด็จพระ-จอมเกล้าเจ้าอยู่หัว) ที่ ได้มาบูรณะและปฏิสังขรณ์วัดหุม (ชื่อขณะนั้น) หลังจากนั้น รัชกาล ที่ ๓ จึงพระราชทานนามว่า “อัสสรรสวรรค์” ตามลักษณะของเจ้าจอมน้อยผู้ซึ่งมีรูปร่างงดงาม และกล่าวกันว่า มีดวงตางามดั่งนางอัปสรที่สถิตอยู่บนสวรรค์ (เจ้าจอมน้อยเป็นนักแสดงละครใน โดยแสดงเป็นสุหรานาง)

โรงเรียนได้พัฒนาและเจริญมาเป็นลำดับด้วยความร่วมมือร่วมใจของผู้บริหารคณะครูอาจารย์ และบุคลากรในโรงเรียน ขยายชั้นเรียนและจำนวนห้องเรียน มีการก่อสร้างอาคารเรียนเพิ่มเติม ปรับปรุงห้องเรียน ย้ายห้องโสตทัศนศึกษาจากอาคาร ๓ ชั้น ๕ มาที่อาคาร ๒ ชั้น ๒ เมื่อปีการศึกษา ๒๕๔๔ โดยได้งบประมาณบริจาคจากสมเด็จพระมหารัชมังคลาจารย์ เจ้าอาวาสวัดปากน้ำภาษีเจริญ นอกจากนี้ ได้มีการปรับปรุงโรงอาหารให้ถูกสุขลักษณะ ตลอดจนจัดหาอุปกรณ์ สื่อการเรียนการสอนและเทคโนโลยี ที่ทันสมัยมาพัฒนาการเรียนการสอน ในด้านวิชาการได้สนับสนุนครูผู้สอนวิชาต่าง ๆ ใช้อินเทอร์เน็ต เพื่อการเรียนการสอนและสอนโดยเน้นนักเรียนเป็นศูนย์กลาง ได้มีการพัฒนาบุคลากรอย่างต่อเนื่องในยุคของ การปฏิรูปการศึกษา

ด้านการดูแลนักเรียนโรงเรียนได้เข้าสู่โครงการประกันคุณภาพระบบการดูแลช่วยเหลือนักเรียน ตั้งแต่ปีการศึกษา ๒๕๔๓ ในฐานะโรงเรียนนำร่องระบบการประกันคุณภาพการดูแลช่วยเหลือนักเรียน โรงเรียนได้ทำหน้าที่ให้บริการทางวิชาการให้ความรู้เรื่องระบบการดูแลช่วยเหลือนักเรียนให้กับโรงเรียนต่าง ๆ ทั่วประเทศทั้งยังเป็นแหล่งศึกษาดูงานของครูอาจารย์ในเรื่องดังกล่าว

ปีการศึกษา ๒๕๔๔ โรงเรียนได้เข้าร่วมโครงการพัฒนาระบบการเรียนรู้ที่เน้นผู้เรียนเป็นสำคัญ เพื่อสร้างสุขภาวะและจริยธรรม

ต่อมาในปีการศึกษา ๒๕๔๖ โรงเรียนได้พัฒนาเข้าสู่ระบบคุณภาพอีกก้าวหนึ่งโดยเข้าร่วมโครงการวิจัย และพัฒนาการเรียนรู้อ เพื่อคุณภาพการศึกษา กับสถาบันวิจัยและพัฒนาการเรียน โดยมีการพัฒนาระบบคุณภาพใน

โรงเรียน ๓ ระบบ คือระบบการเรียนรู้ที่เน้นผู้เรียนเป็นสำคัญ ระบบการดูแลช่วยเหลือนักเรียน และระบบกิจกรรมพัฒนาผู้เรียน ตลอดเวลาที่ผ่านมาโรงเรียนได้ทำหน้าที่จัดการศึกษาพัฒนาเยาวชนสตรีของชาติให้มีความรู้ มีคุณธรรม จริยธรรม มีศิษย์เก่าที่สำเร็จการศึกษาออกไปเป็นพลเมืองที่ดีของสังคม ทำคุณประโยชน์ รับผิดชอบต่อประเทศไทยจำนวนมากมาเป็นเวลากว่า ๘๐ ปี

ปัจจุบันโรงเรียนมีอาคาร ๕ หลัง เป็นอาคารเรียน ๔ หลัง อาคารสำนักงาน ๑ หลัง เรือนเพาะชำ ๑ หลัง และบ้านพักเจ้าหน้าที่ ๑ หลัง

อาคาร ๑ เป็นอาคาร ๔ ชั้น แบบ ๔๒๔	สร้างปี พ.ศ. ๒๕๑๕
อาคาร ๒ เป็นอาคาร ๕ ชั้น แบบพิเศษ (๕๓๒)	สร้างปี พ.ศ. ๒๕๑๘
อาคาร ๓ เป็นอาคาร ๕ ชั้น แบบพิเศษ (๕๑๔)	สร้างปี พ.ศ. ๒๕๒๑
อาคาร ๔ เป็นอาคาร ๕ ชั้น แบบ (อ.๔๐๖)	สร้างปี พ.ศ. ๒๕๒๗
อาคาร ๕ (อาคารกาญจนภิเษก) แบบ คสล. ๒ ชั้น	สร้างปี พ.ศ. ๒๕๓๘

ลักษณะชุมชน

สภาพชุมชนรอบบริเวณโรงเรียน

๒.๑ สภาพทางภูมิศาสตร์

วัดอัมพรสวรรค์ ซึ่งมีชื่อเดิมว่าวัดหมู เป็นวัดโบราณสร้างสมัยอยุธยา ได้แบ่งพื้นที่จำนวน ๔ ไร่ ๔๘ ตารางวา ให้เป็นที่ตั้งของโรงเรียนสตรีวัดอัมพรสวรรค์ บริเวณรอบๆ โรงเรียน จึงแวดล้อมไปด้วยวัดวาอารามต่างๆ โดยทิศใต้ติดวัดอัมพรสวรรค์ จากวัดอัมพรสวรรค์ข้ามคลองด่านไปเป็น วัดขุนจันทร์ (วัดวรามาตยภัณฑสาราราม) ทางด้านทิศตะวันออกเฉียงเหนือติดวัดปากน้ำภาษีเจริญ ทิศเหนือติดปากคลองภาษีเจริญ ส่วนทิศตะวันตกติดกับตลาดเจริญศรี จากตลาดเจริญศรีออกไปทางถนนเทิดไท้เป็นวัดนาคปรก และวัดนางชี ซึ่งงานประเพณีชักพระวัดนางชีจัดเป็นงานที่ยิ่งใหญ่ที่มีความสำคัญต่อคนฝั่งธนบุรีสืบทอดติดต่อกันมาทุกปี

๒.๒ สภาพทางสังคมและเศรษฐกิจ

พื้นที่รอบๆ โรงเรียนเดิมเป็นเรือกสวนไร่นา ประชาชนมีอาชีพทำสวน ลักษณะบ้านเรือนเป็นบ้านไม้ทรงไทย การค้าขายจะอาศัยการคมนาคมทางน้ำ สองฝั่งคลองจะเต็มไปด้วยแพค้าขาย ประชาชนมีวิถีชีวิตความเป็นอยู่ที่เรียบง่ายเมื่อสภาพสังคมเศรษฐกิจเปลี่ยนแปลง ชุมชนขยายตัว ลำคลอง ต้นเงิน เรือกสวนไร่นา กลายมาเป็นตึกแถวจำนวนมาก ประชาชนที่อาศัยอยู่ตึกแถวริมถนน ซึ่งเปิดกิจการเองหรือรับช่วงงานจากโรงงานใหญ่ ประกอบธุรกิจเย็บเสื้อผ้า รองเท้า ทำชิ้นส่วนกระเป่า เครื่องประดับ ฯลฯ เนื่องจากโรงเรียนสตรีวัดอัมพรสวรรค์มีพื้นที่ติดกับวัดปากน้ำภาษีเจริญ ซึ่งเป็นวัดที่มีชื่อเสียงในด้านวิปัสสนากรรมฐาน วันสำคัญทางพระพุทธศาสนาหรือวันเสาร์ - อาทิตย์ จะมีประชาชนจากที่ต่าง ๆ มานมัสการหลวงพ่อดอด ปฏิบัติธรรมและปฏิบัติกิจกรรมทางพระพุทธศาสนามากมาย ทำให้เศรษฐกิจของชุมชนรอบ ๆ โรงเรียนคึกคักและพัฒนาขึ้น

๒.๓ วิธีการดำรงชีวิต

วิถีชีวิตของประชาชนในชุมชนเป็นสังคมเมือง แต่ยังคงเป็นลักษณะชุมชนดั้งเดิมอยู่ด้วย ประชาชนส่วนใหญ่ประกอบอาชีพค้าขาย รับจ้างและทำสวนบ้างไม่มากนัก เนื่องจากพื้นที่เขตฝั่งธนบุรีเดิมเป็นสวนไร่นา เมื่อความเจริญได้เข้ามาทำให้พื้นที่สวนลดน้อยลงมาก กลายมาเป็นโรงงานอุตสาหกรรม มีคนงานจากต่างจังหวัดอพยพมาทำงานและตั้งครอบครัวจำนวนมาก เป็นผลให้เรือกสวนไร่นากลายสภาพเป็นบ้านเช่าห้องเช่าและชุมชนแออัด ซึ่งอยู่ตามตรอกซอย นักเรียนจึงมาจากชุมชนต่างๆ ทั้งใกล้และไกลโรงเรียนได้แก่ ชุมชนเพชรเกษม ๒๑ , ๔๐ , ๔๒ , ๔๔ , ๕๖ และ ๕๘ ชุมชนบางสะพานใน ชุมชนวัดกันตชะทาราม ชุมชนวัดใหม่ยายนุ้ย ฯลฯ อย่างไรก็ตามโรงเรียนก็มีความสำคัญต่อวิถีชีวิตของผู้คนในสังคม กล่าวได้ว่าชุมชนมีวิถีชีวิตที่แนบแน่นกับกิจกรรมทางพระพุทธศาสนา ประชาชนมีความเป็นอยู่ที่เรียบง่าย ส่วนใหญ่จึงมีฐานะปานกลาง ค่อนข้างมีรายได้น้อย

โอกาสและข้อจำกัดของโรงเรียน

โรงเรียนสตรีวัดอัสพรสวรรค์ มีพื้นที่ค่อนข้างน้อยไม่สามารถขยายพื้นที่ได้ ตั้งอยู่ในซอยขนาดเล็กและไม่ใช้ทางผ่าน ผู้ปกครองจึงไม่สามารถมองเห็นโรงเรียนได้ ทำให้การประชาสัมพันธ์ทำได้ยาก ผู้ปกครองส่วนใหญ่รู้จักโรงเรียนจากการบอกเล่าของศิษย์และผู้ปกครอง และชื่อเสียงที่มีมาในอดีตที่มีมานาน และโรงเรียนอยู่ใกล้วัดอัสพรสวรรค์และวัดปากน้ำ วัดอัสพรสวรรค์ให้ความอนุเคราะห์ที่ก่อสร้างโรงเรียนรวมทั้งให้การสนับสนุนด้านบุคลากร คือพระภิกษุมาช่วยสอนวิชาพระพุทธศาสนา วัดปากน้ำเป็นวัดที่มีชื่อเสียงด้านวิปัสสนากรรมฐานมีประชาชนเลื่อมใสศรัทธามาปฏิบัติธรรมเป็นจำนวนมาก โรงเรียนจึงใช้เป็นแหล่งเรียนรู้ด้านคุณธรรมจริยธรรม สังคม และศาสนา

เอกลักษณ์โรงเรียน: โรงเรียนอบอุ่น ปลอดภัย (Safety School)

อัตลักษณ์ของโรงเรียน: กุลสตรีไทย น้ำใจงาม

กุลสตรีไทย หมายถึง มีความสง่างาม มีสัมมาวาจา มีความกตัญญู ซื่อสัตย์ รักความเป็นไทย มีความรู้ดี และมีความคิดสร้างสรรค์

น้ำใจงาม หมายถึง มีความกรุณา เอื้อเฟื้อเผื่อแผ่ เห็นแก่ประโยชน์ส่วนรวม และมีจิตสาธารณะ

คติธรรม: สุขา สงมสส สามคคี ความพร้อมเรียงของหมู่คณะทำให้เกิดสุข

ปณิธาน: มุ่งพัฒนา และสร้างสรรค์ ลูกอัสพร ให้มีศักยภาพเป็นพลโลก

ปรัชญาโรงเรียน: ปัญญา นรานัน รตนัน ปัญญาเปรียบเสมือนเครื่องประดับแห่งตน

คำขวัญ: เรียนดี กิจกรรมเด่น เน้นคุณธรรม

ค่านิยมร่วม โรงเรียนสตรีวัดอัมพรสวรรค์ ABSORN

A-Active	กระตือรือร้นมุ่งผลสำเร็จ	B-Brave	เชื่อมั่นและศรัทธาในตนเอง
S-Smart	สง่างาม มีความคิดสร้างสรรค์	O-Organize	ทำงานอย่างเป็นระบบ
R-Respect	เคารพสิทธิ และให้เกียรติผู้อื่น	N-nice	สุภาพ อ่อนโยน มีจิตอาสา

แผนที่ตั้งโรงเรียน

โรงเรียนสตรีวัดอัมพรสวรรค์ เป็นโรงเรียนขนาดใหญ่ ตั้งอยู่เลขที่ ๒๕๐ ถนนรัชมงคลประสาธน์ แขวงปากคลองภาษีเจริญ เขตภาษีเจริญ กรุงเทพมหานคร ๑๐๑๖๐

มีรถเมล์ผ่านคือ สาย ๔ , สาย ๙ นอกจากนี้ยังมีรถประจำทางขนาดเล็ก วิ่งเข้ามาถึงบริเวณหน้าโรงเรียน ซึ่งจากวัดปากน้ำ ถึงท่าน้ำคลองสาน และวัดปากน้ำ ถึงดาวคะนอง และ วัดรางบัวถึงวัดปากน้ำ ทำให้นักเรียนสะดวกต่อการเดินทางมาโรงเรียน



แผนที่ทางภูมิศาสตร์โรงเรียนสตรีวัดอัมพรสวรรค์

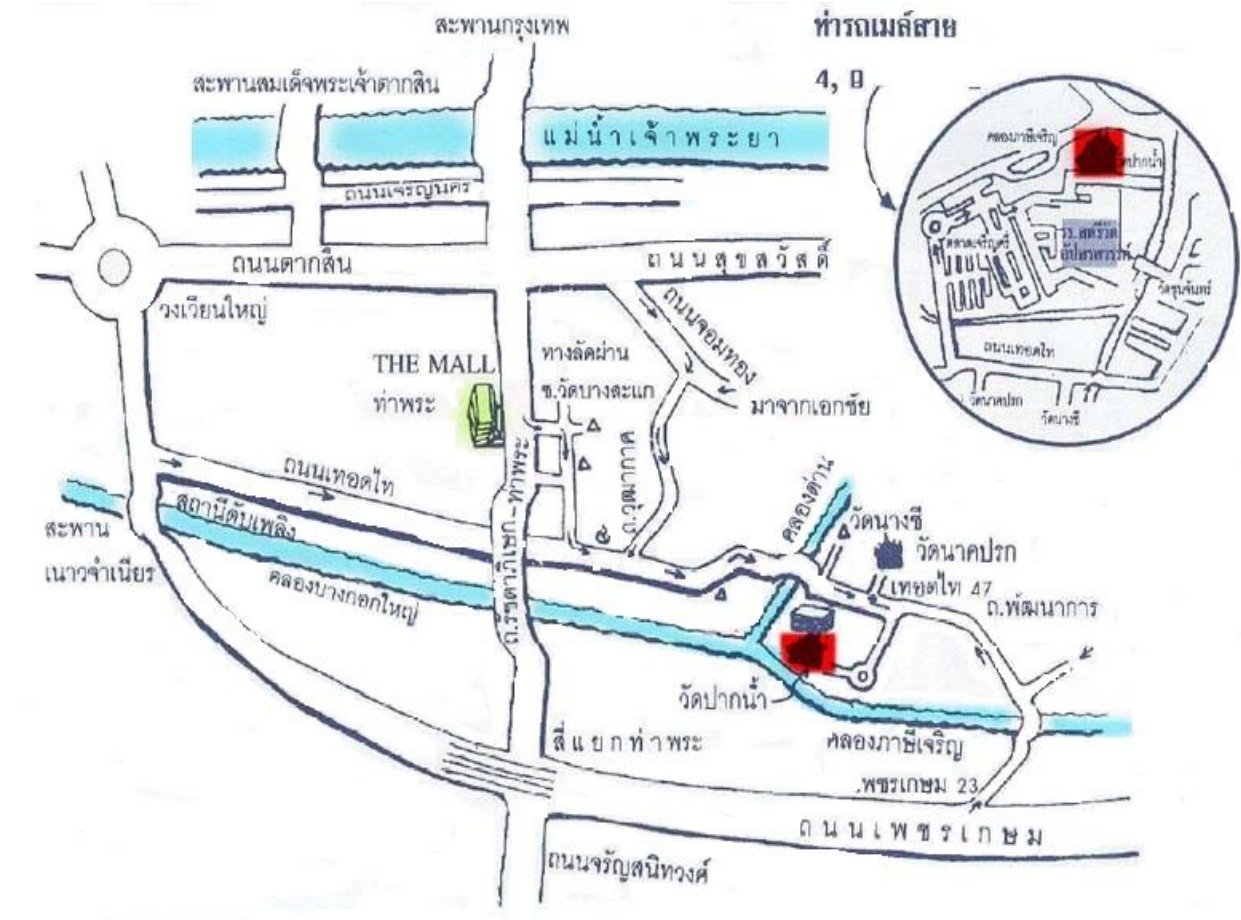

แผนที่การเดินทางโรงเรียนสตรีวัดอัปสรสวรรค์

สภาพการบริหารและการจัดการตามโครงสร้างการบริหารและภารกิจ

ระบบโครงสร้างการบริหาร

โรงเรียนสตรีวัดอัปสรสวรรค์มีการบริหารจัดการเป็นระบบอย่างชัดเจนมุ่งเน้นการบริหารแบบมีส่วนร่วมและดำเนินการตามระบบ PDCA จึงทำให้การดำเนินงานเป็นไปด้วยความเรียบร้อยมีประสิทธิภาพ โดยแบ่งสายงานการบริหารเป็น ๔ กลุ่ม ดังนี้

- ๑) กลุ่มบริหารวิชาการ
- ๒) กลุ่มบริหารงบประมาณ
- ๓) กลุ่มบริหารงานบุคคล
- ๔) กลุ่มบริหารทั่วไป

แผนภูมิที่ ๑ การบริหารงานโรงเรียนสตรีวัดอัมพรสวรรค์

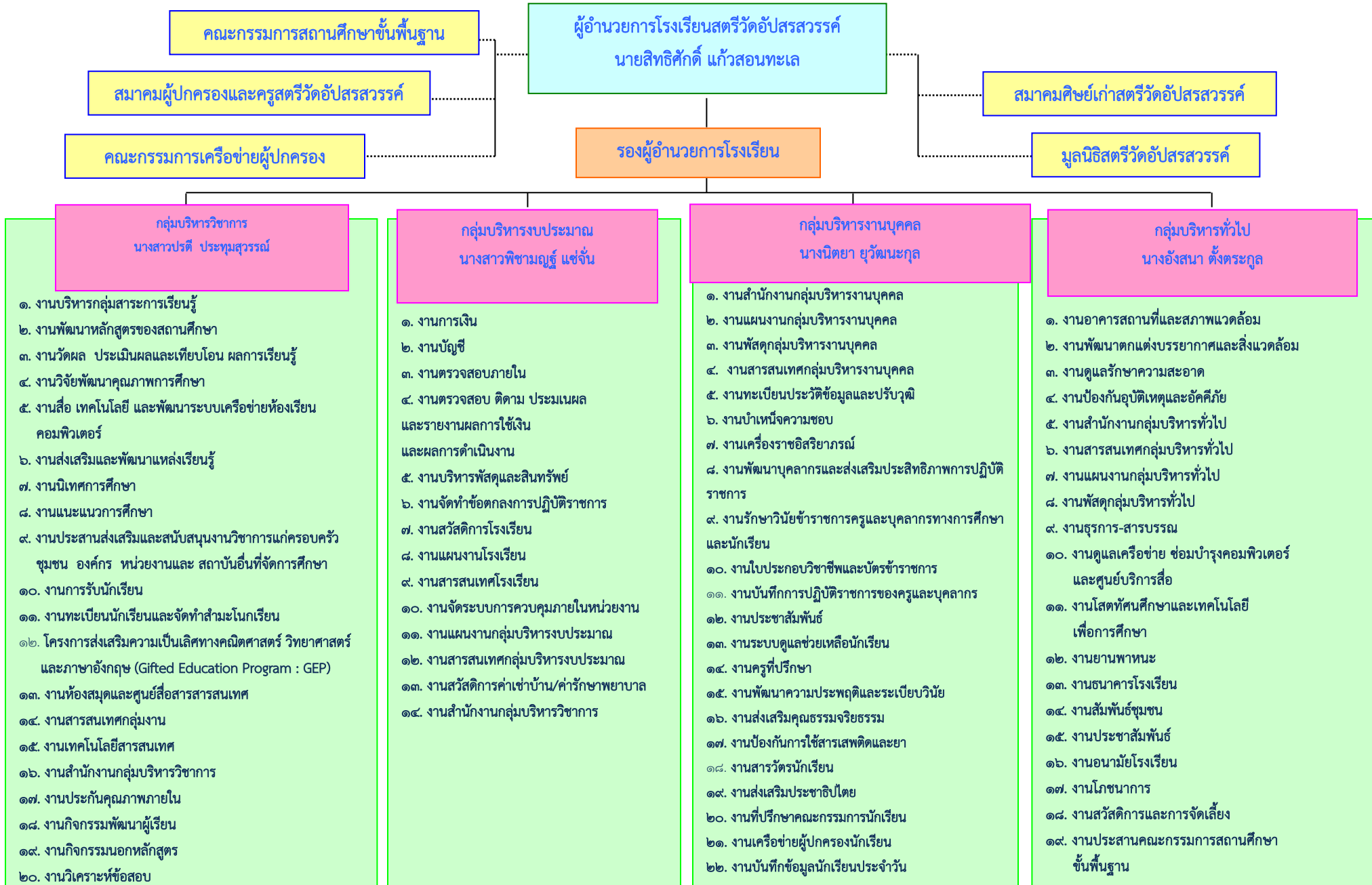

- กลุ่มบริหารวิชาการ**
นางสาวปรดี ประทุมสุวรรณ
๑. งานบริหารกลุ่มสาระการเรียนรู้
 ๒. งานพัฒนาหลักสูตรของสถานศึกษา
 ๓. งานวัดผล ประเมินผลและเทียบโอน ผลการเรียนรู้
 ๔. งานวิจัยพัฒนาคุณภาพการศึกษา
 ๕. งานสื่อ เทคโนโลยี และพัฒนาระบบเครือข่ายห้องเรียนคอมพิวเตอร์
 ๖. งานส่งเสริมและพัฒนาแหล่งเรียนรู้
 ๗. งานนิเทศการศึกษา
 ๘. งานแนะแนวการศึกษา
 ๙. งานประสานส่งเสริมและสนับสนุนงานวิชาการแก่ครอบครัว ชุมชน องค์กร หน่วยงานและ สถาบันอื่นที่จัดการศึกษา
 ๑๐. งานการรับนักเรียน
 ๑๑. งานทะเบียนนักเรียนและจัดทำสำมะโนนักเรียน
 ๑๒. โครงการส่งเสริมความเป็นเลิศทางคณิตศาสตร์ วิทยาศาสตร์ และภาษาอังกฤษ (Gifted Education Program : GEP)
 ๑๓. งานห้องสมุดและศูนย์สื่อสารสนเทศ
 ๑๔. งานสารสนเทศกลุ่มงาน
 ๑๕. งานเทคโนโลยีสารสนเทศ
 ๑๖. งานสำนักงานกลุ่มบริหารวิชาการ
 ๑๗. งานประกันคุณภาพภายใน
 ๑๘. งานกิจกรรมพัฒนาผู้เรียน
 ๑๙. งานกิจกรรมนอกหลักสูตร
 ๒๐. งานวิเคราะห์ข้อสอบ

- กลุ่มบริหารงบประมาณ**
นางสาวพิชามณูร์ แซ่จั้น
๑. งานการเงิน
 ๒. งานบัญชี
 ๓. งานตรวจสอบภายใน
 ๔. งานตรวจสอบ ติดตาม ประเมินผล และรายงานผลการใช้เงิน และผลการดำเนินงาน
 ๕. งานบริหารพัสดุและสินทรัพย์
 ๖. งานจัดทำข้อตกลงการปฏิบัติราชการ
 ๗. งานสวัสดิการโรงเรียน
 ๘. งานแผนงานโรงเรียน
 ๙. งานสารสนเทศโรงเรียน
 ๑๐. งานจัดระบบการควบคุมภายในหน่วยงาน
 ๑๑. งานแผนงานกลุ่มบริหารงบประมาณ
 ๑๒. งานสารสนเทศกลุ่มบริหารงบประมาณ
 ๑๓. งานสวัสดิการค่าเช่าบ้าน/ค่ารักษาพยาบาล
 ๑๔. งานสำนักงานกลุ่มบริหารวิชาการ

- กลุ่มบริหารงานบุคคล**
นางนิตยา ยูวัฒน์กุล
๑. งานสำนักงานกลุ่มบริหารงานบุคคล
 ๒. งานแผนงานกลุ่มบริหารงานบุคคล
 ๓. งานพัสดุกลุ่มบริหารงานบุคคล
 ๔. งานสารสนเทศกลุ่มบริหารงานบุคคล
 ๕. งานทะเบียนประวัติข้อมูลและประวัติบุคคล
 ๖. งานบำเหน็จความชอบ
 ๗. งานเครื่องราชอิสริยาภรณ์
 ๘. งานพัฒนาบุคลากรและส่งเสริมประสิทธิภาพการปฏิบัติราชการ
 ๙. งานรักษาวินัยข้าราชการครูและบุคลากรทางการศึกษา และนักเรียน
 ๑๐. งานใบประกอบวิชาชีพและบัตรข้าราชการ
 ๑๑. งานบันทึกการปฏิบัติราชการของครูและบุคลากร
 ๑๒. งานประชาสัมพันธ์
 ๑๓. งานระบบดูแลช่วยเหลือนักเรียน
 ๑๔. งานครูที่ปรึกษา
 ๑๕. งานพัฒนาความประพฤติและระเบียบวินัย
 ๑๖. งานส่งเสริมคุณธรรมจริยธรรม
 ๑๗. งานป้องกันการใช้สารเสพติดและยา
 ๑๘. งานสารวัตรนักเรียน
 ๑๙. งานส่งเสริมประชาธิปไตย
 ๒๐. งานที่ปรึกษาคณะกรรมการนักเรียน
 ๒๑. งานเครือข่ายผู้ปกครองนักเรียน
 ๒๒. งานบันทึกข้อมูลนักเรียนประจำวัน

- กลุ่มบริหารทั่วไป**
นางอังสนา ตั้งตระกูล
๑. งานอาคารสถานที่และสภาพแวดล้อม
 ๒. งานพัฒนาตกแต่งบรรยากาศและสิ่งแวดล้อม
 ๓. งานดูแลรักษาความสะอาด
 ๔. งานป้องกันอุบัติเหตุและอัคคีภัย
 ๕. งานสำนักงานกลุ่มบริหารทั่วไป
 ๖. งานสารสนเทศกลุ่มบริหารทั่วไป
 ๗. งานแผนงานกลุ่มบริหารทั่วไป
 ๘. งานพัสดุกลุ่มบริหารทั่วไป
 ๙. งานธุรการ-สารบรรณ
 ๑๐. งานดูแลเครือข่าย ช่อมบำรุงคอมพิวเตอร์ และศูนย์บริการสื่อ
 ๑๑. งานโสตทัศนศึกษาและเทคโนโลยี เพื่อการศึกษา
 ๑๒. งานยานพาหนะ
 ๑๓. งานธนาคารโรงเรียน
 ๑๔. งานสัมพันธ์ชุมชน
 ๑๕. งานประชาสัมพันธ์
 ๑๖. งานอนามัยโรงเรียน
 ๑๗. งานโภชนาการ
 ๑๘. งานสวัสดิการและการจัดเลี้ยง
 ๑๙. งานประสานคณะกรรมการสถานศึกษาขั้นพื้นฐาน

ข้อมูลครูและบุคลากร

ตารางที่ ๑ รายนามผู้บริหารโรงเรียนจากอดีตถึงปัจจุบัน

ลำดับ	อดีตผู้บริหาร	ตำแหน่ง	ระยะเวลาดำรงตำแหน่ง
๑	นางบุญศรี ศรีสมบุญ	ครูใหญ่	๒๔๘๓-๒๔๘๘
๒	นางญาณี บุญยินทุ	ครูใหญ่	๒๔๘๘-๒๔๙๗
๓	นางประทุมมาลย์ รัชตะปิติ	ครูใหญ่	๒๔๙๗-๒๕๑๒
๔	นางสาวประยงค์ แนวนมาลี	อาจารย์ใหญ่	๒๕๑๒-๒๕๑๔
๕	นางบุญช่วย กาญจนอักษร	ผู้อำนวยการ	๒๕๑๕-๒๕๒๐
๖	นางสาวบุญศรี มุสิกานนท์	ผู้อำนวยการ	๒๕๒๐-๒๕๒๑
๗	นางประณีต โกมารกุล ณ นคร	ผู้อำนวยการ	๒๕๒๑-๒๕๒๕
๘	นางศิริลักษณ์ นันทพิศาล	ผู้อำนวยการ	๒๕๒๕-๒๕๒๙
๙	นางสาวพยอม อ่อนอุดม	ผู้อำนวยการ	๒๕๒๙-๒๕๓๕
๑๐	นางนิยพรรณ ศรีสารคาม	ผู้อำนวยการ	๒๕๓๕-๒๕๔๒
๑๑	นางสาวจงกล ทรัพย์สมบูรณ์	ผู้อำนวยการ	๒๕๔๒-๒๕๔๔
๑๒	นางสาวประไพศรี วิสัยจร	ผู้อำนวยการ	๒๕๔๔-๒๕๔๖
๑๓	นางสุรณี ทศิธร	ผู้อำนวยการ	๒๕๔๖-๒๕๔๘
๑๔	นางสุภาณี โลหิตานนท์	ผู้อำนวยการ	๒๕๔๘-๒๕๔๙
๑๕	นางสาวรัตนา อรรถนิตย	ผู้อำนวยการ	๒๕๔๙-๒๕๕๑
๑๖	นางกานดา สุขทุม	ผู้อำนวยการ	๒๕๕๑-๒๕๕๓
๑๗	นางสาวอัญชลี ปรกาศเกียรติ	ผู้อำนวยการ	๒๕๕๔ - ๒๕๕๗
๑๘	นางศิริพันธุ์ พรหมพินิจ	ผู้อำนวยการ	๒๕๕๗ - ๒๕๕๙
๑๙	นางสิริกร สุกิน	ผู้อำนวยการ	๒๕๕๙ - ๒๕๖๑
๒๐	นางสุภาณี ธรรมมาจิคม	ผู้อำนวยการ	๒๕๖๑ - ๒๕๖๓
๒๑	นายสิทธิศักดิ์ แก้วสอนทะเล	ผู้อำนวยการ	๒๕๖๓ - ปัจจุบัน

ตารางที่ ๒ รายนามคณะกรรมการสถานศึกษาขั้นพื้นฐาน

ลำดับ	รายนามคณะกรรมการ	ตำแหน่ง
๑	นายสายัณห์ รุ่งป่าสัก	ประธานคณะกรรมการสถานศึกษาขั้นพื้นฐาน และผู้ทรงคุณวุฒิ
๒	พันตำรวจเอกถือศักดิ์ ดำเนินสวัสดิ์	กรรมการและผู้ทรงคุณวุฒิ
๓	นางจีรพรรณ เทพฉิม	กรรมการและผู้ทรงคุณวุฒิ
๔	นางนิรณรา เนตรศิริ	กรรมการและผู้ทรงคุณวุฒิ
๕	นางสาวอัญชลี ประกายเกียรติ	กรรมการและผู้ทรงคุณวุฒิ
๖	นายณัฐพงษ์ มีโภคกิจ	กรรมการและผู้ทรงคุณวุฒิ
๗	นางนพมาศ บริสุทธิ์ธรรม	กรรมการและผู้ทรงคุณวุฒิ
๘	พลตำรวจตรีประสพโชค พร้อมมูล	กรรมการและผู้แทนองค์กรปกครองส่วนท้องถิ่น
๙	นายสมเกียรติ ปิติทศพร	กรรมการและผู้แทนองค์กรชุมชน
๑๐	นางสาวธาริน จันทจรจรงค์	กรรมการและผู้แทนศิษย์เก่า
๑๑	นายเอกชัย พรหมอยู่	กรรมการและผู้แทนครู
๑๒	นางสาวสิริกร ทิพย์บุญทรัพย์	กรรมการและผู้แทนผู้ปกครอง
๑๓	พระครูพิศาลพัฒนคุณ	กรรมการและผู้แทนพระภิกษุสงฆ์
๑๔	พระครูพิศาลสังฆพินิต	กรรมการและผู้แทนพระภิกษุสงฆ์
๑๕	นายสิทธิศักดิ์ แก้วสอนทะเล	กรรมการและเลขานุการ ผู้อำนวยการโรงเรียน
๑๖	นางสาวนันทฎา มิ่งสุข	หัวหน้างานประสานคณะกรรมการสถานศึกษา

ตารางที่ ๓ รายนามคณะกรรมการสมาคมผู้ปกครองและครูโรงเรียนสตรีวัดอัมพรสวรรค์

ลำดับ	รายนามคณะกรรมการ	ตำแหน่ง
๑	นาวาเอกประทีป เองยี่ง	นายกสมาคม
๒	นายสิทธิศักดิ์ แก้วสอนทะเล	อุปนายก คนที่ ๑
๓	นางสาวจตุพร ชาลีกุล	อุปนายก คนที่ ๒
๔	นางนิตยา ยุกต์ณะกุล	กรรมการ
๕	นางอังสนา ตั้งตระกูล	กรรมการ
๖	นางสาวปรีดี ประทุมสุวรรณ	กรรมการ
๗	นางสาวพิชามญฐ์ แซ่จั่น	กรรมการ
๘	นางสรายุจิตต์ แสงแก้ว	กรรมการ
๙	นายวินัย ศรีทรัพย์แสง	กรรมการ
๑๐	นายปรัชญา จิตรระเบียบ	กรรมการและประชาสัมพันธ์
๑๑	นางสาวอังคณา สุทธิโพธิ์	กรรมการและนายทะเบียน
๑๒	นางสาววรลักษณ์ สุขอาษา	กรรมการและปฏิคม
๑๓	นายพรชัย เชื้อซาร	กรรมการและฝ่ายหาทุน
๑๔	นายสุรพงษ์ บุญศิริวัฒนวานิช	กรรมการและเหรัญญิก
๑๕	นายสรเดช บุญอินทร์	กรรมการและเลขานุการ
๑๖	นางสุชาดา เพ็ชรเอี่ยม	หัวหน้างานสมาคมฯ

ตารางที่ ๔ คณะกรรมการเครือข่ายผู้ปกครองโรงเรียนสตรีวัดอัมพรสวรรค์

ลำดับ	รายนามคณะกรรมการ		ตำแหน่ง
๑	นายคมกริช	นาคทรัพย์	ประธานกรรมการ
๒	นางสาวจตุพร	ชาลีกุล	รองประธานกรรมการ
๓	นายชัชวาลย์	เทพขมพู	รองประธานกรรมการ
๔	นายประกอบ	โหมดงาม	กรรมการและนายทะเบียน
๕	นางสาววรารัตน์	พุ่มประเสริฐ	กรรมการและประชาสัมพันธ์
๖	นายพรชัย	เชื้อขาร	กรรมการและเหรัญญิก
๗	นางสาวพรสวรรค์	หาญคิมหันต์	กรรมการและปฏิคม
๘	นายวรเทพ	เกิดภักดีสินสุข	กรรมการ
๙	นายอารี	ถิ่นบาง	กรรมการ
๑๐	นางสรายุจิตต์	แสงแก้ว	กรรมการ
๑๑	นางสาวกฤตศุลี	อุทัยทิม	กรรมการ
๑๒	นางสาวสุรีย์	เสนีย์วงศ์ ณ อยุธยา	กรรมการ
๑๓	นางสาวนฤมล	พฤกษ์เสนา	กรรมการ
๑๔	นางสาวพัชรากร	สิทธิเสนี	กรรมการ
๑๕	นางสาวสกุณา	กิจวสมบัติ	กรรมการ
๑๖	นายวินัย	ศรีทรัพย์แสง	กรรมการ
๑๗	นางวิไลรัตน์	ภวัตธนบูรณ์	กรรมการ
๑๘	นางกัญญาภักดิ์	แสงทอง	กรรมการ
๑๙	นางสาวพรสวรรค์	หาญคิมหันต์	กรรมการ
๒๐	นางอรษา	ศรีใส	กรรมการ
๒๑	นายสมร	ใจกล้า	กรรมการ
๒๒	นายเกียรติศักดิ์	แสงเปียง	กรรมการ
๒๓	นายฉลาด	บุญยืน	กรรมการ
๒๔	นายกิตติโชค	ลิขิตธรรมรักษ์	กรรมการ
๒๕	นางกรณิกา	ศรีพิบูลย์	กรรมการ
๒๖	นายอมรพงษ์	อ้อยจินดา	กรรมการ
๒๗	นายอุดม	สถาพรธนกุล	กรรมการ
๒๘	นางสาวธนพร	ข้าบุญกลิน	กรรมการ

๒๙	นายยงยุทธ	ทองโพนุทธ์กิจ	กรรมการ
๓๐	นางสุพรรณณี	เที่ยงธรรม	กรรมการและเลขานุการ
๓๑	นางกิงกาญจน์	ประยงค์ระวิกุล	กรรมการและผู้ช่วยเลขานุการ

ตารางที่ ๕ ข้อมูลบุคลากรทั้งโรงเรียน

บุคลากร	จำนวน				
	ชาย	ร้อยละ	หญิง	ร้อยละ	รวม
ผู้อำนวยการโรงเรียน	๑	๑๐๐	-	-	๑
รองผู้อำนวยการโรงเรียน	-	-	๔	๑๐๐	๔
ครู	๒๔	๒๔.๗๔	๗๓	๗๕.๒๖	๙๗
ครูอัตราจ้าง	๒	๖๖.๖๗	๑	๓๓.๓๓	๓
ลูกจ้างสำนักงาน	-	-	๓	๑๐๐	๓
ลูกจ้างประจำ (จ้างโดยเขตพื้นที่การศึกษา)	๑	๕๐	๑	๕๐	๒
ลูกจ้างชั่วคราว	๔	๔๐	๖	๖๐	๑๐
รวมทั้งสิ้น	๓๒	๒๖.๖๗	๘๘	๗๓.๓๓	๑๒๐

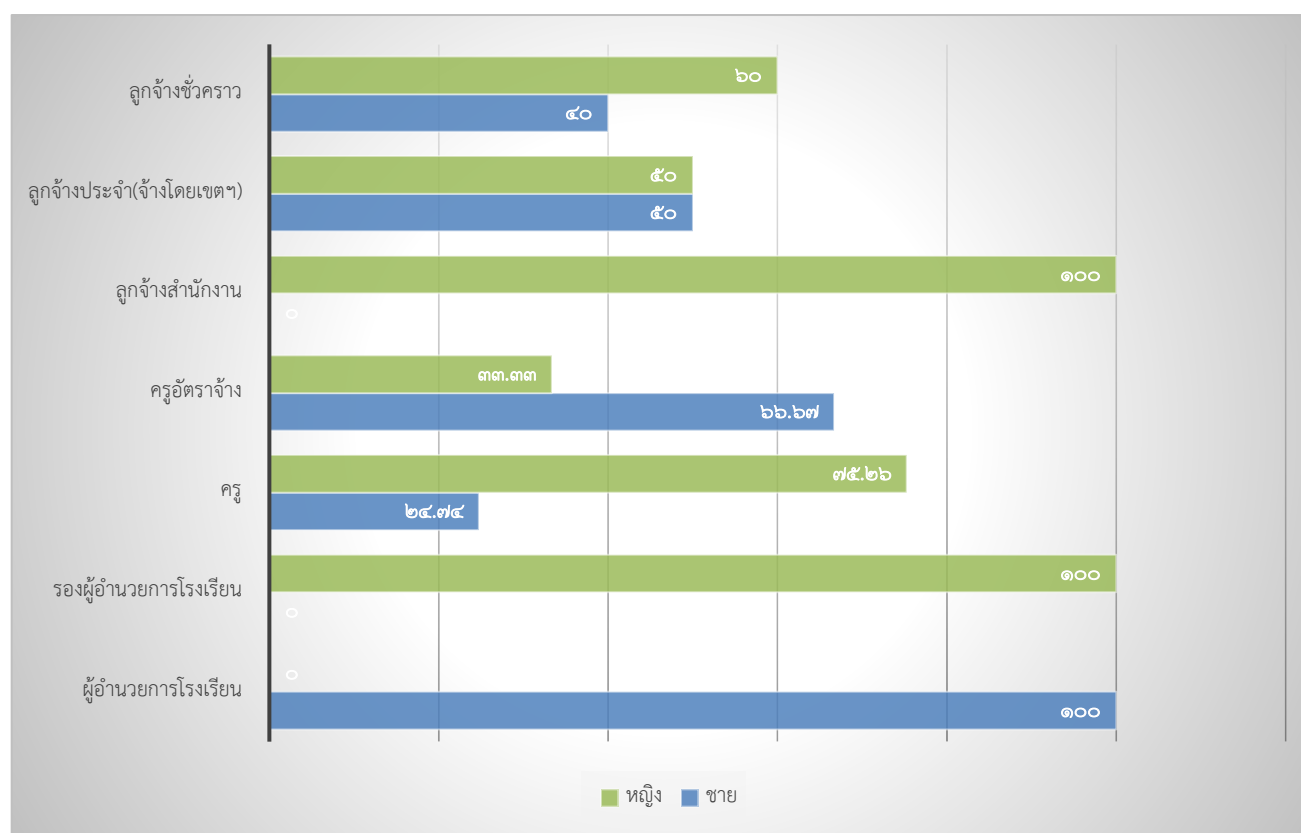

ตารางที่ ๖ แสดงรายชื่อครูที่มีวิทยฐานะ คศ.๓ และระดับการศึกษา

ลำดับ ที่	ชื่อ-สกุล	กลุ่ม	ระดับการศึกษา
๑	นายสิทธิศักดิ์ แก้วสอนทะเล	บริหาร	ปริญญาโท
๒	นางนิตยา ยุกวัฒนะกุล	บริหาร	ปริญญาโท
๓	นางอังสนา ตั้งตระกูล	บริหาร	ปริญญาโท
๔	นางสาวปรดี ประทุมสุวรรณ	บริหาร	ปริญญาเอก
๕	นางอาจารย์ จุจรรุญ	การงานอาชีพ	ปริญญาตรี
๖	นางภาวนา วุฒิวรรพร	การงานอาชีพ	ปริญญาโท
๗	นางสาวปภาณชญา จันทร์ลา	ภาษาต่างประเทศ	ปริญญาโท
๘	นางสาวพรพรรณ ศรีสิริรัตน์	สังคมศึกษาศาสนาและวัฒนธรรม	ปริญญาโท
๙	นางสาวชญานิศ ทองมาก	วิทยาศาสตร์และเทคโนโลยี	ปริญญาโท
๑๐	นายกิตติภักดิ์ รัตตานุสรณ์	คณิตศาสตร์	ปริญญาโท

ตารางที่ ๗ แสดงรายชื่อหัวหน้ากลุ่มสาระ หัวหน้างานหลักของโรงเรียน

ชื่อ - สกุล	ตำแหน่ง
๑. นางอนงค์ ตริ่มังคलयน	หัวหน้ากลุ่มสาระคณิตศาสตร์
๒. นางสาวชฎานิศ ทองมาก	หัวหน้ากลุ่มสาระวิทยาศาสตร์
๓. นางสาววิมลรัตน์ โสตาธาตุ	หัวหน้ากลุ่มสาระภาษาไทย
๔. นางสาวธัญลักษณ์ ละอองแก้ว	หัวหน้ากลุ่มสาระสังคมศึกษาและวัฒนธรรม
๕. นางสาวพิชญากัญ รุ่งโรจน์ภาคล	หัวหน้ากลุ่มสาระภาษาต่างประเทศ
๖. นางอาจารย์ จุจรรุญ	หัวหน้ากลุ่มสาระการงานอาชีพ
๗. นายสอาด วรรณศิริ	หัวหน้ากลุ่มสาระสุขศึกษาและพลศึกษา
๘. นางสาวนุสรรา เชียงทอง	หัวหน้ากลุ่มสาระศิลปศึกษา
๙. นายวิกรม ตั้งกิจเจริญพงษ์	หัวหน้างานแนะแนว
๑๐. นางสาวสุภาววรรณ บุญสวัสดิ์	กิจกรรมพัฒนาผู้เรียน
๑๑. นายกิตติภูมิ รัตตานุสรณ์	หัวหน้างานวิเคราะห์และจัดทำแผนของสถานศึกษา
๑๒. นางสาวเมธวดี กาญจนสรวง	หัวหน้างานพัฒนาระบบการประกันคุณภาพ
๑๓. นางสาวศุภานกุล สุขสมศรี	หัวหน้างานสารสนเทศโรงเรียน
๑๔. นางอารี แสงขำ	หัวหน้างานบัญชี
๑๕. นายนราธิง ศรีนัยภัทรธร	หัวหน้างานการเงิน
๑๖. นางสาวชนิษฐา บุญคง	หัวหน้างานพัสดุ
๑๗. นางสาวนวาระ โสภประภักดิ์	หัวหน้างานทะเบียนนักเรียนและจัดทำสำมะโนนักเรียน
๑๘. นางสาวปณิตตา เข้มกลัด	หัวหน้างานวัดผล
๑๙. นางสาวบุตรียา รัตนมณี	หัวหน้างานระบบดูแลช่วยเหลือ
๒๐. นางสาวระพีร์พัชญ์ สอนเครือ	หัวหน้าโครงการความเป็นเลิศคณิตศาสตร์-วิทยาศาสตร์-ภาษาอังกฤษ

ข้อมูลครูจำแนกตามวุฒิการศึกษา

	วุฒิการศึกษา						รวมทั้งหมด
	ป.ตรี	ร้อยละ	ป.โท	ร้อยละ	ป.เอก	ร้อยละ	
ชาย	๑๗	๖๘.๐๐	๘	๓๒.๐๐	-	-	๒๕
หญิง	๔๖	๕๙.๗๔	๓๐	๓๘.๙๖	๑	๑.๓๐	๗๗
รวม	๖๓	๖๙.๐๗	๒๘	๒๙.๙๐	๑	๑.๐๓	๙๒

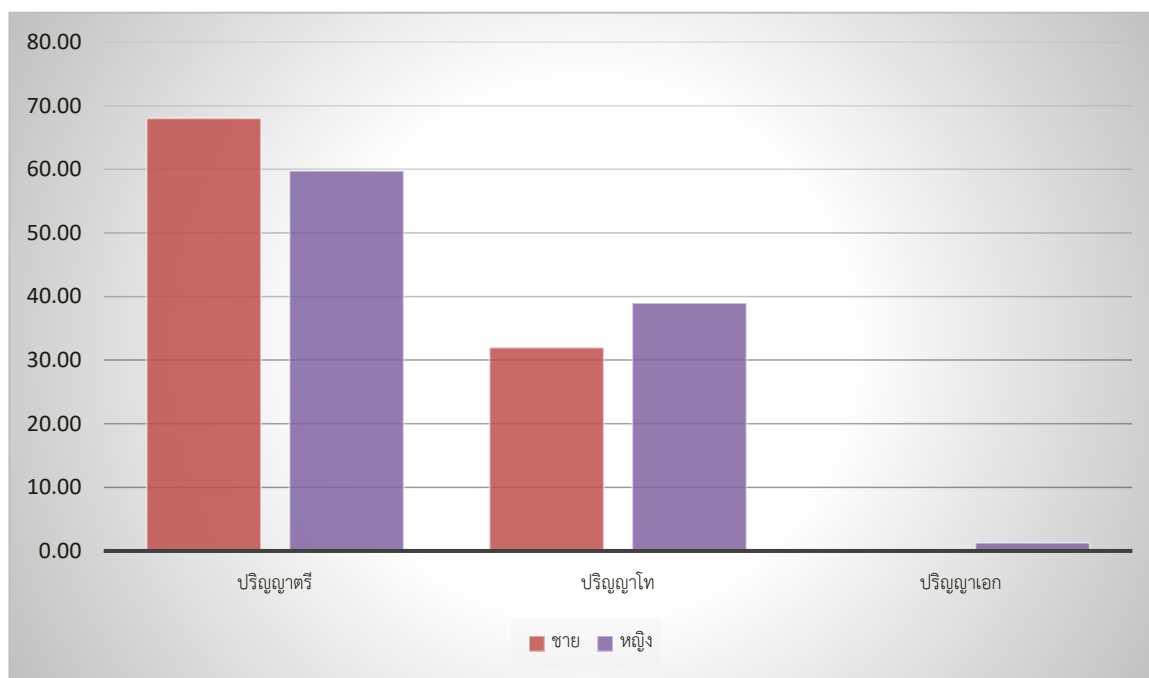

แผนภูมิแสดงครูจำแนกตามวุฒิการศึกษา

ข้อมูลครูจำแนกตามวุฒิการศึกษาตามกลุ่มสาระการเรียนรู้

กลุ่มสาระฯ	จำนวนตามระดับการศึกษา (คน)									รวม
	ปริญญาตรี			ปริญญาโท			ปริญญาเอก			
	ชาย	หญิง	รวม	ชาย	หญิง	รวม	ชาย	หญิง	รวม	
ภาษาไทย	๑	๘	๙	-	๑	๑	-	-	-	๑๐
คณิตศาสตร์	๒	๖	๘	๑	๔	๕	-	-	-	๑๓
วิทยาศาสตร์และเทคโนโลยี	๒	๙	๑๑	๕	๗	๑๒	-	-	-	๒๓
สังคมศึกษา ศาสนา และ วัฒนธรรม	๑	๓	๔	-	๗	๗	-	-	-	๑๑
สุขศึกษาและพลศึกษา	๓	๓	๖	-	๑	๑	-	-	-	๗
ศิลปะ	๑	๔	๕	-	๑	๑	-	-	-	๖
การงานอาชีพ	๓	๔	๗	๑	๒	๓	-	-	-	๑๐
ภาษาต่างประเทศ	๒	๘	๑๐	-	๔	๔	-	-	-	๑๔
กิจกรรมพัฒนาผู้เรียน	๒	๑	๓	-	-	-	-	-	-	๓
รวม	๑๗	๔๖	๖๓	๘	๓๐	๓๘	-	๑	๑	๑๐๒

สรุปข้อมูลครูจำแนกตามวิทยฐานะ

ครูและ บุคลากร	ครู คศ.๓	ครู คศ.๒	ครู คศ.๑	ครู ผู้ช่วย	ครู อัตราจ้าง	ครู ต่างชาติ	ลูกจ้าง ประจำ	รวม
ปีการศึกษา ๒๕๖๓	๖	๒๓	๖๔	๔	๓	๖	๒	๑๐๘

สถิตินักเรียนโรงเรียนสตรีวัดอัมพรสวรรค์ ปีการศึกษา ๒๕๖๓

ณ วันที่ ๙ ธันวาคม ของปีการศึกษา ๒๕๖๓

ระดับชั้น	เพศ		รวม	จำนวนห้องเรียน	จำนวนนักเรียนเฉลี่ยต่อห้อง
	ชาย	หญิง			
ม. ๑	-	๓๕๐ คน	๓๕๐ คน	๑๐ ห้อง	๓๕ คน : ห้อง
ม. ๒	-	๓๗๗ คน	๓๗๗ คน	๑๐ ห้อง	๓๗.๗ คน : ห้อง
ม. ๓	-	๓๖๓ คน	๓๖๓ คน	๑๐ ห้อง	๓๖.๓ คน : ห้อง
รวม	-	๑,๐๙๐ คน	๑,๐๙๐ คน	๓๐ ห้อง	๓๖.๓ คน : ห้อง
ม. ๔	-	๓๔๒ คน	๓๔๒ คน	๙ ห้อง	๓๘ คน : ห้อง
ม. ๕	-	๓๒๕ คน	๓๒๕ คน	๙ ห้อง	๓๖.๑ คน : ห้อง
ม. ๖	-	๓๐๙ คน	๓๐๙ คน	๙ ห้อง	๓๔.๓ คน : ห้อง
รวม	-	๙๗๖ คน	๙๗๖ คน	๒๗ ห้อง	๓๖.๒ คน : ห้อง
รวมจำนวนนักเรียนทั้งหมด	-	๒,๐๖๖ คน	๒,๐๖๖ คน	๕๗ ห้อง	๓๖.๓ คน : ห้อง

จำแนกตามปีการศึกษา ๓ ปีซ้อนหลัง

ระดับชั้น	ปีการศึกษา		
	๒๕๖๑	๒๕๖๒	๒๕๖๓
ม.๑	๓๘๒	๓๘๓	๓๕๐ คน
ม.๒	๔๐๗	๓๗๒	๓๗๗ คน
ม.๓	๔๒๘	๓๙๕	๓๖๓ คน
ม.๔	๓๐๗	๓๒๓	๓๔๒ คน
ม.๕	๒๗๗	๓๐๘	๓๒๕ คน
ม.๖	๓๐๗	๒๗๓	๓๐๙ คน
รวม	๒,๑๐๘	๒,๐๕๔	๒,๐๖๖ คน

สถิตินักเรียนย้อนหลัง ๓ ปี (๒๕๖๑ - ๒๕๖๓)

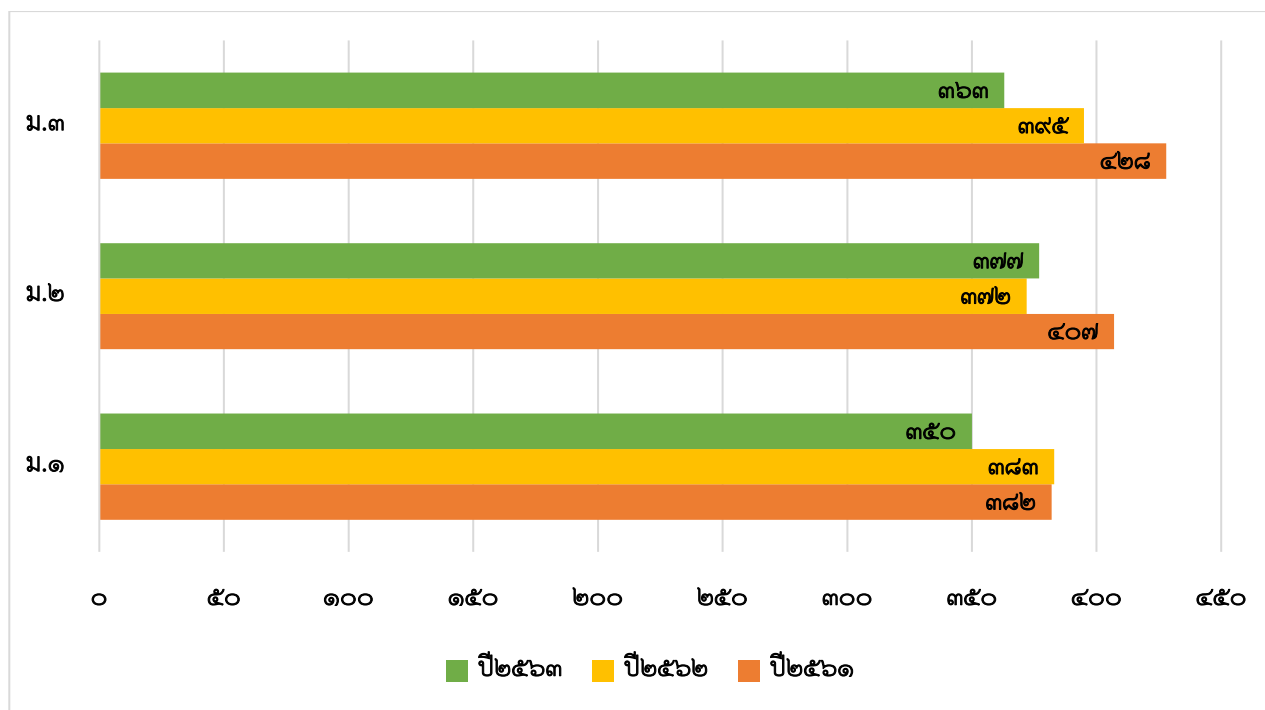

ระดับมัธยมศึกษาตอนต้น

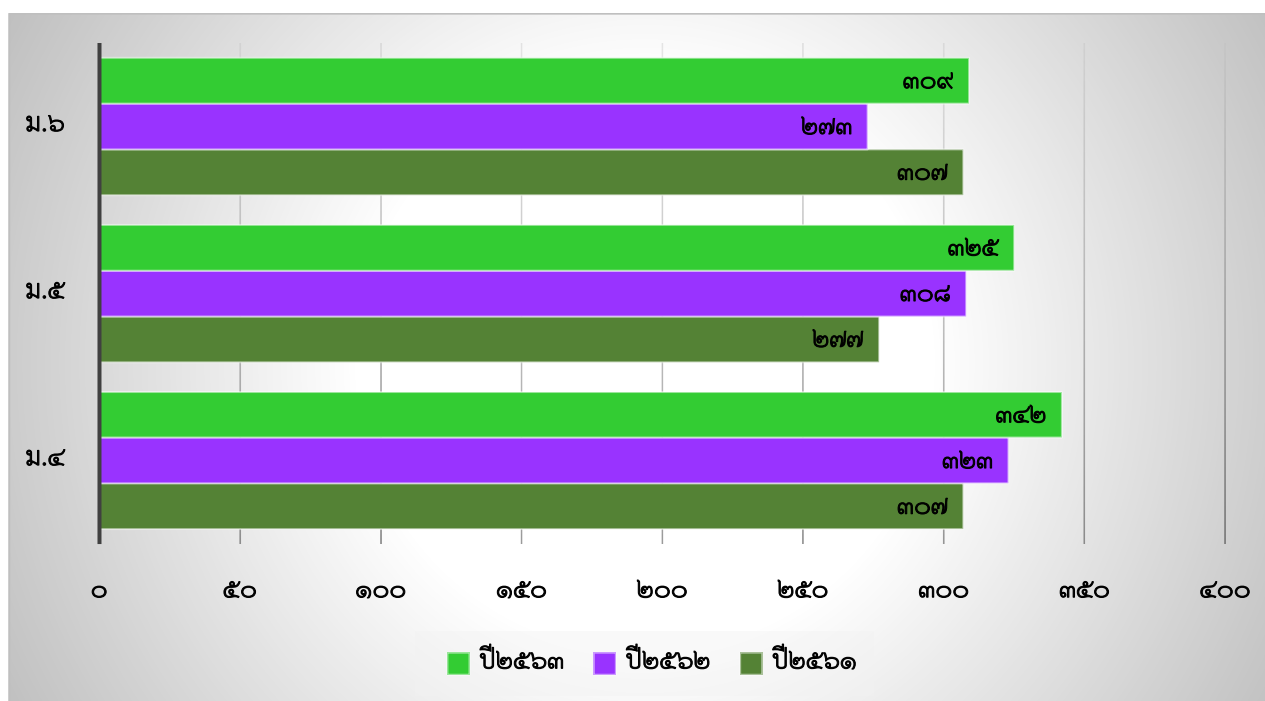

ระดับมัธยมศึกษาตอนปลาย

สถิติการใช้ห้องสมุด

๑. แผนภูมิสถิติการยืมหนังสือห้องสมุด ปีการศึกษา ๒๕๖๓

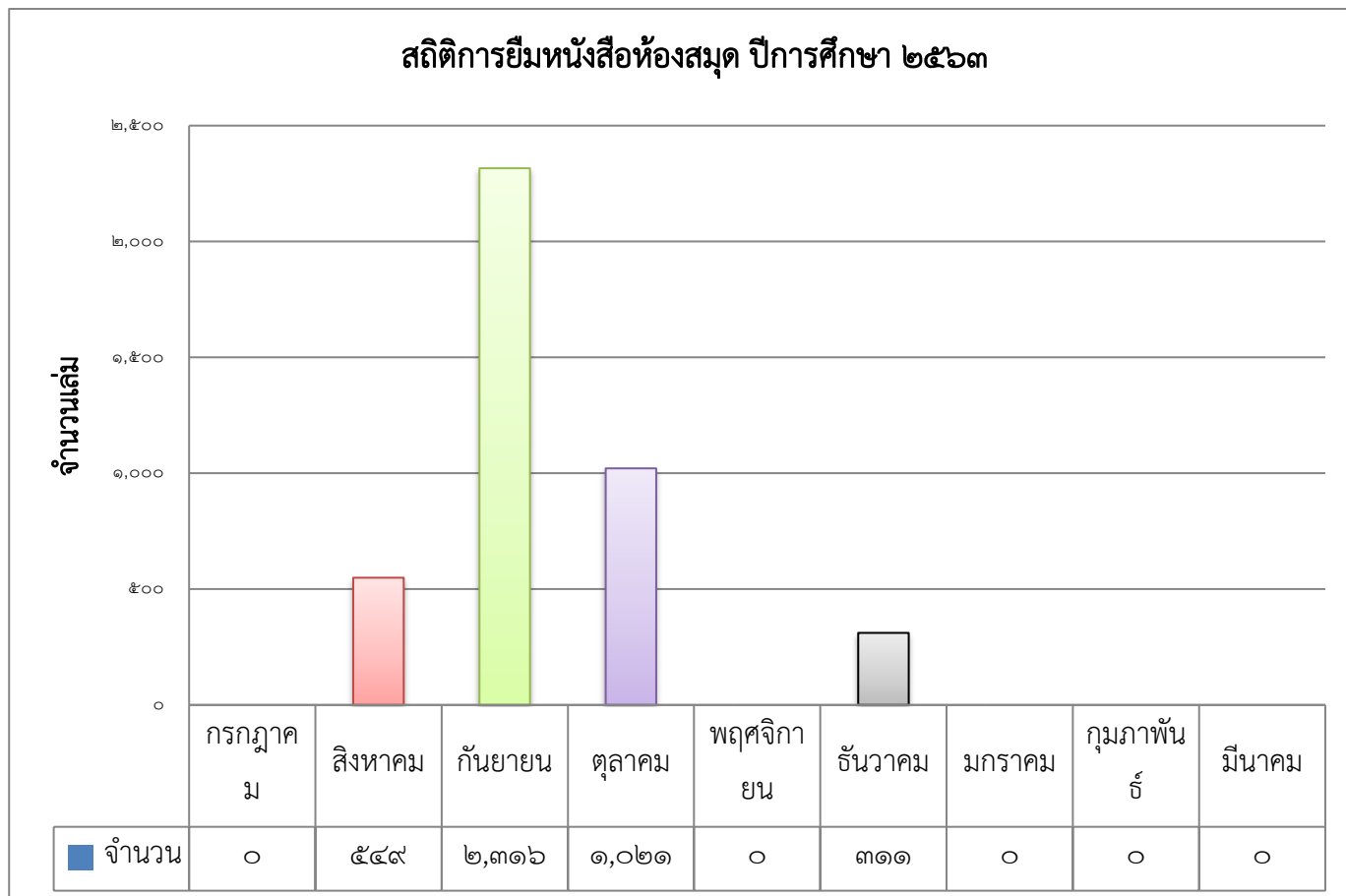

* ๑ กรกฎาคม - ๑๒ สิงหาคม ๒๕๖๓ เรียนออนไลน์
 ๒๑ ธันวาคม - ๓๑ มีนาคม ๒๕๖๓ เรียนออนไลน์ และ
 ๑๕ กุมภาพันธ์ - ๑๒ มีนาคม ๒๕๖๓ ใช้ห้องสมุดเป็นห้องเรียนประจำ

๒. แผนภูมิสถิติการยืมหนังสือห้องสมุด แยกตามหมวดหมู่ ปีการศึกษา ๒๕๖๓

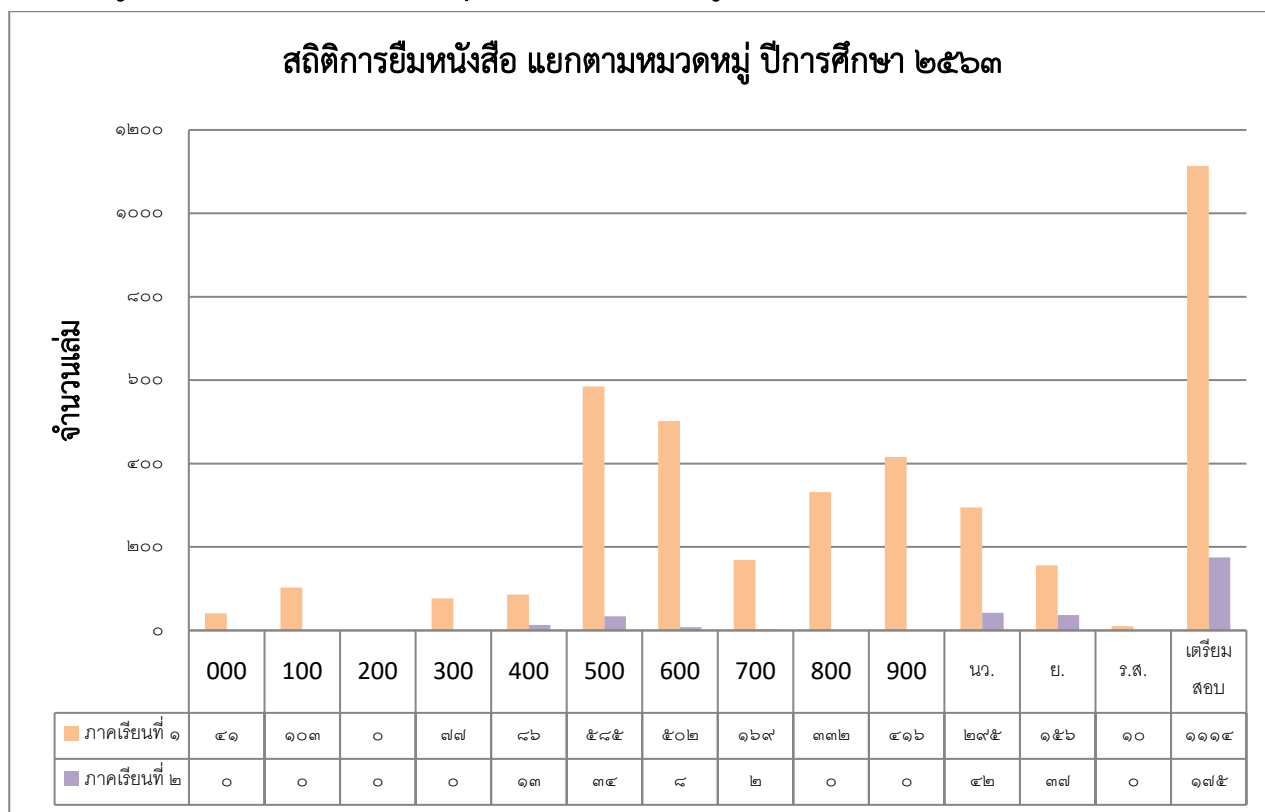

- * ๑ กรกฎาคม - ๑๒ สิงหาคม ๒๕๖๓ เรียนออนไลน์
- ๒๑ ธันวาคม - ๓๑ มีนาคม ๒๕๖๓ เรียนออนไลน์ และ
- ๑๕ กุมภาพันธ์ - ๑๒ มีนาคม ๒๕๖๓ ใช้ห้องสมุดเป็นห้องเรียนประจำ

๓. แผนภูมิสถิติการเข้าใช้ห้องสมุด ปีการศึกษา ๒๕๖๓

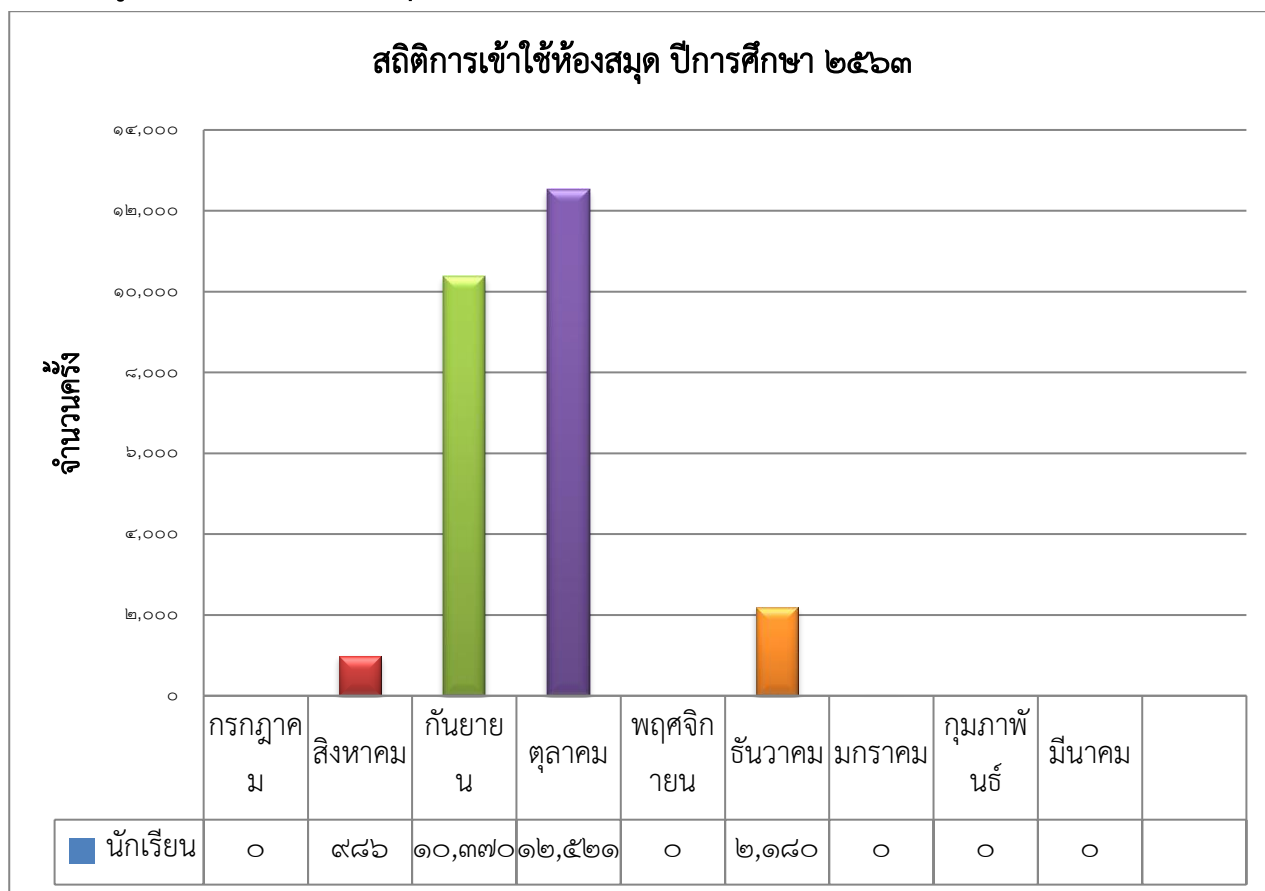

- * ๑ กรกฎาคม - ๑๒ สิงหาคม ๒๕๖๓ เรียนออนไลน์
- ๒๑ ธันวาคม - ๓๑ มีนาคม ๒๕๖๓ เรียนออนไลน์ และ
- ๑๕ กุมภาพันธ์ - ๑๒ มีนาคม ๒๕๖๓ ใช้ห้องสมุดเป็นห้องเรียนประจำ

๕. แผนภูมิสถิติการใช้บริการ E-Library (อินเทอร์เน็ต) ปีการศึกษา ๒๕๖๓

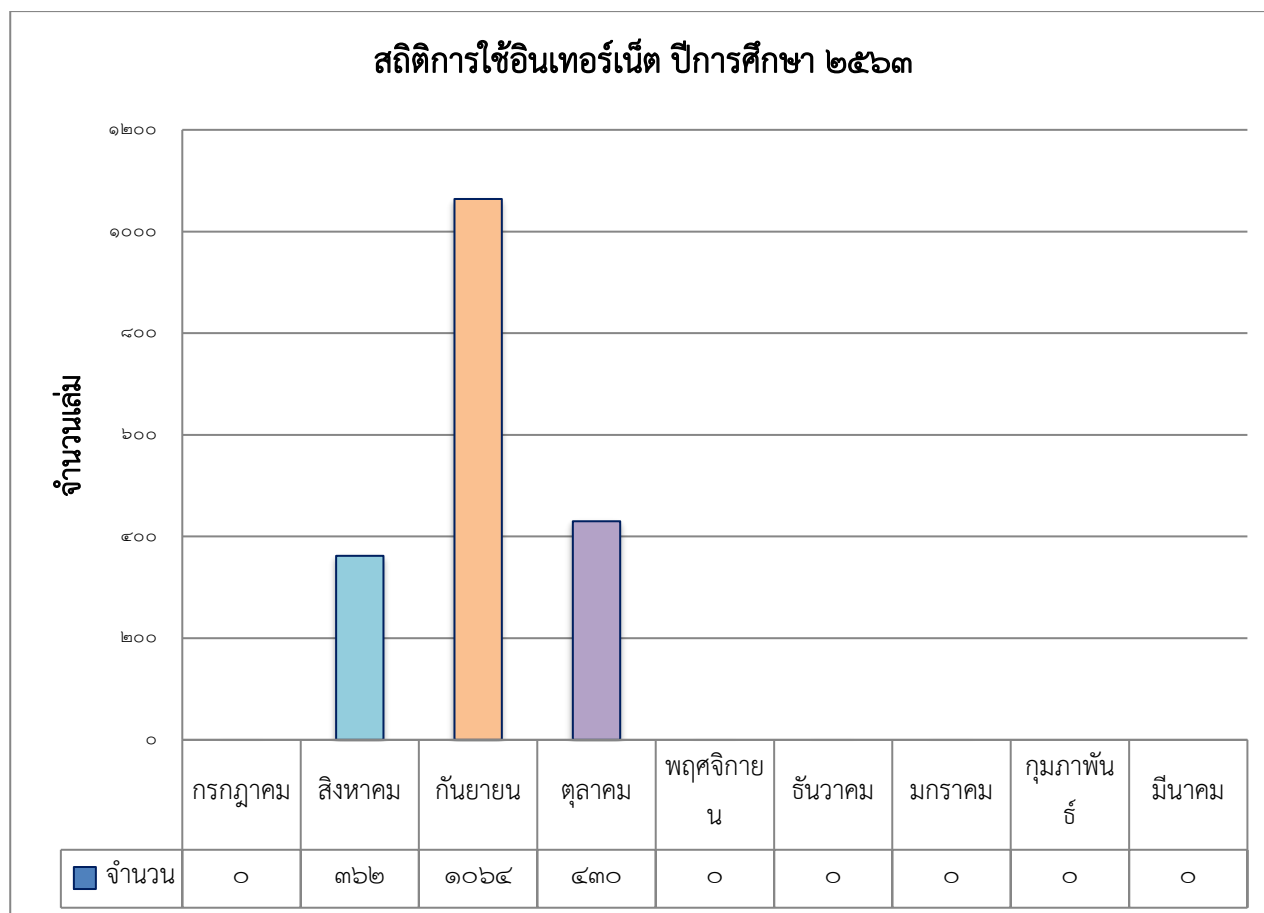

* ๑ กรกฎาคม - ๑๒ สิงหาคม ๒๕๖๓ เรียนออนไลน์
 ๒๑ ธันวาคม - ๓๑ มีนาคม ๒๕๖๓ เรียนออนไลน์ และ
 ๑๕ กุมภาพันธ์ - ๑๒ มีนาคม ๒๕๖๓ ใช้ห้องสมุดเป็นห้องเรียนประจำ

ศักยภาพสถานศึกษา

แหล่งเรียนรู้และภูมิปัญญาท้องถิ่น

๑) ห้องสมุด มีขนาด ๒๗๐ ตารางเมตร

จำนวนหนังสือในห้องสมุด ๓๘,๓๑๕ เล่ม

การสืบค้นหนังสือและการยืม-คืน ใช้ระบบ โปรแกรมสำเร็จรูป SMS EST

จำนวนนักเรียนที่ใช้ห้องสมุดในปีการศึกษาที่รายงาน

เฉลี่ย ๓๐๓ คนต่อวัน คิดเป็นร้อยละ ๑๔.๖๖ ของนักเรียนทั้งหมด

จำนวนนักเรียนที่เข้าใช้บริการสืบค้นข้อมูลทางอินเทอร์เน็ตในปีการศึกษาที่รายงาน

เฉลี่ย ๒๒ คนต่อวัน คิดเป็นร้อยละ ๑.๐๖ ของนักเรียนทั้งหมด

๒) ห้องปฏิบัติการ

๒.๑) ห้องปฏิบัติการวิทยาศาสตร์	จำนวน ๔ ห้อง
๒.๒) ห้องปฏิบัติการคณิตศาสตร์	จำนวน ๒ ห้อง
๒.๓) ห้องปฏิบัติการคอมพิวเตอร์	จำนวน ๑ ห้อง
๒.๔) ห้องปฏิบัติการทางภาษาต่างประเทศ	จำนวน ๕ ห้อง
๒.๕) ห้องปฏิบัติการทางภาษาไทย	จำนวน ๑ ห้อง
๒.๖) ห้องปฏิบัติการสุขศึกษา	จำนวน ๑ ห้อง
๒.๗) ห้องปฏิบัติการทางคหกรรม	จำนวน ๒ ห้อง
๒.๘) ห้องปฏิบัติการทางเกษตร	จำนวน ๑ ห้อง
๒.๙) ห้องปฏิบัติการงานประดิษฐ์	จำนวน ๑ ห้อง
๒.๑๐) ห้องมัลติมีเดีย	จำนวน ๓ ห้อง
๒.๑๑) ห้อง Smart room	จำนวน ๑ ห้อง
๒.๑๒) ห้องปฏิบัติการพระพุทธศาสนา	จำนวน ๑ ห้อง
๒.๑๓) ห้องปฏิบัติการสังคมศึกษา	จำนวน ๒ ห้อง
๒.๑๔) ห้องแนะแนว	จำนวน ๒ ห้อง
๒.๑๕) ห้องปฏิบัติการนาฏศิลป์ (๔๓๑)	จำนวน ๑ ห้อง
๒.๑๖) ห้องปฏิบัติการศิลปะ (๔๓๒)	จำนวน ๑ ห้อง
๒.๑๗) โรงยิมเนเซียม	จำนวน ๑ ห้อง

๓) คอมพิวเตอร์

๓.๑) คอมพิวเตอร์ตั้งโต๊ะ (PC)	จำนวน ๓๑๓ เครื่อง
- ใช้เพื่อการเรียนการสอน (All in One)	จำนวน ๑๗๔ เครื่อง
- ใช้สืบค้นข้อมูล (Touchscreen)	จำนวน ๕๐ เครื่อง
- ใช้เพื่อการบริหารจัดการ	จำนวน ๑๓๔ เครื่อง

๓.๒) คอมพิวเตอร์คอมพิวเตอร์พกพา (Notebook) จำนวน ๔๖ เครื่อง

๓.๓) I-PAD - Tablet จำนวน ๖๑ เครื่อง

- ใช้เพื่อการเรียนการสอน จำนวน ๕๓ เครื่อง

- ใช้เพื่อการบริหารจัดการ จำนวน ๘ เครื่อง

๔) แหล่งเรียนรู้ภายในและภายนอกโรงเรียน

๔.๑) แหล่งเรียนรู้ภายในโรงเรียน

ที่	ชื่อแหล่งเรียนรู้	สถิติการใช้จำนวนครั้ง/ปี
๑	ห้องปฏิบัติการทางภาษา ห้อง ๒๓๗, ๒๔๗, ๔๔๑, ๔๔๒, ๑๔๕	ตลอดปีการศึกษา
๒	ป้ายนิเทศบริเวณทางเดินห้อง ๒๔๗, ๔๔๒, ๑๓๖	ตลอดปีการศึกษา
๓	ป้ายนิเทศบริเวณบันไดทางขึ้นชั้น ๔ ตึก ๔	ตลอดปีการศึกษา
๔	ห้องปฏิบัติการชีววิทยา (๓๓๑)	ตลอดปีการศึกษา
๕	ห้องปฏิบัติการเคมี (๓๓๒)	ตลอดปีการศึกษา
๖	ห้องปฏิบัติการฟิสิกส์ (๓๔๒)	ตลอดปีการศึกษา
๗	ห้องปฏิบัติการวิทยาศาสตร์กายภาพ (๓๔๑)	ตลอดปีการศึกษา
๘	ห้องคอมพิวเตอร์สำหรับนักเรียนโครงการความเป็นเลิศทางวิทยาศาสตร์และคณิตศาสตร์ (ม.ปลาย)	ตลอดปีการศึกษา
๙	ป้ายนิเทศวิทยาศาสตร์	ตลอดปีการศึกษา
๑๐	มุมตู้หนังสือกลุ่มสาระการเรียนรู้วิทยาศาสตร์	ตลอดปีการศึกษา
๑๑	ป้ายนิเทศงานอาชีพและเทคโนโลยี	ตลอดปีการศึกษา
๑๒	ห้องปฏิบัติการสังคม (๒๔๑)	ตลอดปีการศึกษา
๑๓	ห้องปฏิบัติการสังคม (๒๔๒)	ตลอดปีการศึกษา
๑๔	ห้องพระพุทธศาสนา (๑๔๑)	ตลอดปีการศึกษา
๑๕	ป้ายนิเทศกลุ่มสาระการเรียนรู้สังคมศึกษา ศาสนาและวัฒนธรรม	ตลอดปีการศึกษา
๑๖	ห้องสมุดกลุ่มสาระการเรียนรู้สังคมศึกษา ศาสนาและวัฒนธรรม	๖๐ ครั้ง
๑๗	ห้องปฏิบัติการคณิตศาสตร์	ตลอดปีการศึกษา
๑๘	ห้องสมุดกลุ่มสาระการเรียนรู้คณิตศาสตร์	ตลอดปีการศึกษา
๑๙	ป้ายนิเทศคณิตศาสตร์ระเบียงอาคาร ๒ ชั้น ๓	ตลอดปีการศึกษา
๒๐	ระเบียงความรู้หน้าห้อง ๑๔๖	ตลอดปีการศึกษา
๒๑	ห้องปฏิบัติการทางภาษาไทย	ตลอดปีการศึกษา
๒๒	ห้องสมุดภาษาไทย	ตลอดปีการศึกษา
๒๓	ป้ายนิเทศภาษาไทย	ตลอดปีการศึกษา

ที่	ชื่อแหล่งเรียนรู้	สถิติการใช้จำนวนครั้ง/ปี
๒๔	ระเบียบความรู้สืบสานความเป็นไทย อาคาร ๑ ชั้น ๒	ตลอดปีการศึกษา
๒๕	คอมพิวเตอร์สำหรับนักเรียนโครงการความเป็นเลิศทางวิทยาศาสตร์และคณิตศาสตร์ (ม.ปลาย)	ตลอดปีการศึกษา
๒๖	ห้องสมุดกลุ่มสาระการเรียนรู้สุขศึกษาและพลศึกษา	๓๔๗ ครั้ง
๒๗	ห้องสมุดแนะแนว	ตลอดปีการศึกษา
๒๘	ห้องปฏิบัติการงานประดิษฐ์ (๑๑๑)	ตลอดปีการศึกษา
๒๙	ห้องเรียนตามอาคาร	ตลอดปีการศึกษา
๓๐	การสืบค้นทางอินเทอร์เน็ต ห้องปฏิบัติการคอมพิวเตอร์ ๑๑๔	๑๖๐ ชม./ปี
๓๑	ป้ายนิเทศกลุ่มสาระการเรียนรู้การงานอาชีพ	ตลอดปีการศึกษา
๓๒	ห้องมัลติมีเดีย ๔๒๑, ๔๒๒, ๔๒๓, ห้องสืบค้นทางอินเทอร์เน็ต	๓๔๔ ชม./ปี
๓๓	ห้องปฏิบัติการงานคหกรรม (๓๑๑ และ ๓๑๒)	ตลอดปีการศึกษา
๓๔	เรือนเพาะชำงานเกษตร	ตลอดปีการศึกษา
๓๕	ห้องปฏิบัติการศิลปะ	๑๒๐ ชม./ปี
๓๖	ห้องสมุดศิลปะ	๑๒๐ ชม./ปี
๓๗	ป้ายนิเทศในกลุ่มสาระการเรียนรู้ศิลปะ	เปลี่ยนแปลงทุก ๑-๓ เดือน
๓๘	ป้ายนิเทศบริเวณทางเดินห้อง ๔๓๒	เปลี่ยนแปลงทุก ๑-๓ เดือน
๓๙	ระเบียบความรู้ศิลปะ	ตลอดปีการศึกษา
๔๐	ห้องสมุดโรงเรียน	ตลอดปีการศึกษา

๔.๒) แหล่งเรียนรู้ภายนอกโรงเรียน

ที่	ชื่อแหล่งเรียนรู้	สถิติการใช้จำนวนครั้ง/ปี
๑	วัดอัมพรสวรรค์	๑๗
๒	วัดปากน้ำภาษีเจริญ	๒๓
๓	แหล่งเรียนรู้ทางคณิตศาสตร์-วิทยาศาสตร์ ณ สถาบันวิจัยดาราศาสตร์แห่งชาติ	๑
๔	สถาบันเกอร์เธ่ ประเทศไทย	๒
๕	ศูนย์เครือข่ายพัฒนาการเรียนการสอนภาษาเยอรมันโรงเรียนเตรียมอุดมศึกษา กรุงเทพฯ	๒
๖	เจแปนฟาวน์เดชั่น ศูนย์กรุงเทพมหานคร	๑
๗	หอศิลป์สมเด็จพระนางเจ้าสิริกิติ์	๓
๘	สถาบัน Art Fundamentals	๒

ที่	ชื่อแหล่งเรียนรู้	สถิติการใช้จำนวนครั้ง/ปี
๙	Frost Magical Ice of Siam Pattaya	๑
๑๐	พิพิธภัณฑ์ภาพจิตรกรรมสามมิติ Art in Paradise Pattaya	๒
๑๑	ตลาดน้ำสี่ภาค	๒
๑๒	พิพิธภัณฑ์สัตว์น้ำ Sea Life Bangkok Ocean World	๑
๑๓	พิพิธภัณฑ์หุ่นขี้ผึ้ง Madame Tussauds	๑
๑๔	พิพิธภัณฑ์การเกษตรเฉลิมพระเกียรติพระบาทสมเด็จพระเจ้าอยู่หัว จ.ปทุมธานี	๒
๑๕	วัดโบสถ์ จ.ปทุมธานี	๑
๑๖	สวนสัตว์ซาฟารีเวิลด์	๑
๑๗	สัทธา อุทยานไทย	๑
๑๘	โรงโอบร้อนโกสินทร์	๑
๑๙	เมืองจำลอง	๑
๒๐	วัดปัญญาบันฑิตาราม จ.ปทุมธานี	๑
๒๑	พิพิธภัณฑ์พระราม ๙	๑
๒๒	สยามนิรมิต	๑
๒๓	วัดสวนแก้ว จ.นนทบุรี	๑
๒๔	วัดใหญ่ชัยมงคล จ.พระนครศรีอยุธยา	๑
๒๕	วัดพระศรีสรรเพชญ์ จ.พระนครศรีอยุธยา	๑
๒๖	มหาวิทยาลัยมหาจุฬาลงกรณราชวิทยาลัย จ.พระนครศรีอยุธยา	๑
๒๗	สถาบัน Monster House	๔
๒๘	ค่ายภูริทัต จ.สระบุรี	๑

๕) ประชาชนชาวบ้าน/ภูมิปัญญาท้องถิ่น ผู้ทรงคุณวุฒิ

ที่	ชื่อ-นามสกุล	วิชาที่สอน
๑	นายประสิทธิ์ โปธิสระ	อับสรศึกษา
๒	นางจิราวรรณ รัตนกร	อับสรศึกษา และเป็นคณะกรรมการตัดสินการประกวดมารยาทไทย ตามโครงการกุลสตรีไทย สานสายสู่ชุมชน
๓	นางภาสวดี ชูแข	
๔	นายเกษม ศรีพงษ์	ชีววิทยา
๕	นายธนา เครือวงศ์	วิทยาศาสตร์
๖	นายจिरายู สิตานุรักษ์	เคมี
๗	นายศิริชัย บุญพิทักษ์	ฟิสิกส์

ที่	ชื่อ-นามสกุล	วิชาที่สอน
๘	นางวรวรรณ สัตย์เพชรพราย	ศิลปะไทย
๙	นายเกรียงศักดิ์ ทองไสยพร	การวาดภาพจิตรกรรมไทยบนฝาผนังภายในวัด
๑๐	นายเรืองนนท์ นักพ็อน	ดนตรีไทย
๑๑	นางสาวสุวรรณี ธารนารทกุล	คณิตศาสตร์
๑๒	นายอาลี ทองคำวงศ์	คณิตศาสตร์
๑๓	พระมหาสมพงษ์ ปญญาวิชโร	พระพุทธศาสนา
๑๔	พระมหามงคล ฐิตสาโร	ศาสนาเปรียบเทียบ
๑๕	พระมหาวิทยา	พระพุทธศาสนา

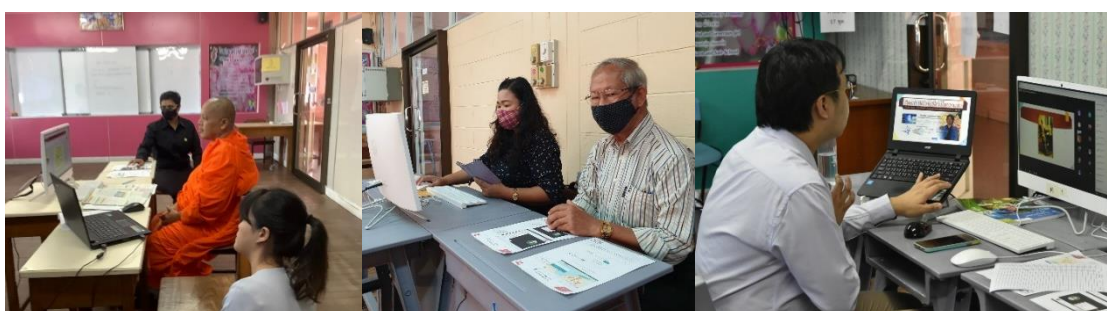

๑.๑๒ ผลงานดีเด่น /รางวัล / ผลการปฏิบัติที่เป็นเลิศ (Best Practice) ของสถานศึกษา

๑) ประเภทสถานศึกษา

รายการ	ชื่อผู้ได้รับรางวัล	จากหน่วยงาน
โรงเรียนคุณธรรม สพฐ. ระดับ ๒ ดาว ปีงบประมาณ ๒๕๖๓	โรงเรียนสตรีวัดอัมพรสวรรค์	สำนักงานคณะกรรมการ การศึกษาขั้นพื้นฐาน
รางวัลเสมา ป.ป.ส. ประเภทผลงานดีเด่น ระดับเงิน โครงการสถานศึกษาสีขาว ปลอดภัย เสพติดและอบายมุข ปีการศึกษา ๒๕๖๑ (เกียรติบัตร ลงวันที่ ๒๙ กรกฎาคม ๒๕๖๓)		สำนักงานคณะกรรมการ การศึกษาขั้นพื้นฐาน
สถานศึกษาที่ส่งเสริมและสนับสนุน นโยบายการจัดการศึกษาวิชาชีพดีเด่น สถานศึกษาที่ส่งเสริมและสนับสนุน นโยบายการจัดการศึกษาวิชาชีพดีเด่น ระหว่างปีการศึกษา ๒๕๖๐ - ๒๕๖๓	โรงเรียนสตรีวัดอัมพรสวรรค์	สำนักงานคณะกรรมการ การอาชีวศึกษา กระทรวงศึกษาธิการ

รายการ	ชื่อผู้ได้รับรางวัล	จากหน่วยงาน
สถานศึกษายอดเยี่ยม ประเภท มัธยมศึกษาขนาดใหญ่ รางวัลทรงคุณค่า สพฐ. (OBEC AWARDS) ครั้งที่ ๑๐ ปี การศึกษา ๒๕๖๓ ด้านวิชาการ	โรงเรียนสตรีวัดอัมพรสวรรค์	สำนักเขตพื้นที่การศึกษา มัธยมศึกษา กรุงเทพมหานคร เขต ๑
รางวัลด้านระบบการดูแลช่วยเหลือ นักเรียน คุณภาพระดับทอง ประจำปี ๒๕๖๓	โรงเรียนสตรีวัดอัมพรสวรรค์	สำนักเขตพื้นที่การศึกษา มัธยมศึกษา กรุงเทพมหานคร เขต ๑
ได้รับเลือกให้เป็นศูนย์พัฒนาวิชาการ วิชาแนะแนว ประจำสำนักงานเขตพื้นที่ การศึกษามัธยมศึกษา เขต ๑	โรงเรียนสตรีวัดอัมพรสวรรค์	สำนักเขตพื้นที่การศึกษา มัธยมศึกษา กรุงเทพมหานคร เขต ๑

๒) ประเภทผู้บริหาร

ชื่อ-สกุล	ระดับรางวัล/ชื่อรางวัลที่ได้รับ	หน่วยงานที่มอบรางวัล
นางสุภาณี ธรรมาธิคม	รางวัลเครื่องหมายเชิดชูเกียรติ “ครูสุคดี” ประจำปี ๒๕๖๓	สำนักงานเลขาธิการคุรุสภา
นางสุภาณี ธรรมาธิคม	โล่รางวัลเป็นบุคคลผู้ได้รับยกย่องเชิด ชูเกียรติในฐานะ กรรมการและ เลขานุการสถานศึกษาขั้นพื้นฐาน ดีเด่น	สมาคมกรรมการ สถานศึกษาขั้นพื้นฐานแห่ง ประเทศไทย

๓) ประเภทครูและบุคลากรทางการศึกษา

ชื่อ - นามสกุล	ชื่อรางวัลที่ได้รับ	หน่วยงานที่มอบรางวัล
น.ส.ณิชารัตน์ วีรสนองศักดิ์ น.ส.สุพัตรา คุณาเทพ น.ส.ศิริโชค อภิรักษ์ผ่องใส น.ส.ศิรินันท์ สุรสันติวรการ	ครูดีไม่มีขอบายมุข ประจำปีการศึกษา ๒๕๖๓ เนื่องในวันครูแห่งชาติ พุทธศักราช ๒๕๖๔	สำนักงานคณะกรรมการ การศึกษาขั้นพื้นฐาน
นายมนัสพงษ์ เก่งฉลาด	ครูผู้สอนยอดเยี่ยม ระดับมัธยมศึกษาตอนปลาย กลุ่มวิชาเทคโนโลยี	สำนักเขตพื้นที่การศึกษา มัธยมศึกษา กรุงเทพมหานคร เขต ๑
นายศุภชัย อัครชวงค์	ครูผู้สอนยอดเยี่ยม ระดับมัธยมศึกษาตอนปลาย กลุ่มสาระการเรียนรู้สังคมศึกษา	สำนักเขตพื้นที่การศึกษา มัธยมศึกษา กรุงเทพมหานคร เขต ๑

ชื่อ – นามสกุล	ชื่อรางวัลที่ได้รับ	หน่วยงานที่มอบรางวัล
นายลักษณะ กลั่นสุคนธ์	รางวัลคนดีศรีศาสนา	วัดทางหลวง
น.ส.ไพจิตร บุรีรัตน์ น.ส.วิราณี โพธิพงศา น.ส.วิมลรัตน์ โสดาธาตุ น.ส.ปิ่นมณี พรปกเกล้า น.ส.จารุพิชญา ทักษณาพร นายศุภชัย อัครชวงค์ นายถิรนิษฐ์ ฉัตรธนโชติ นายสรวงช จำนงค์ชอบ	ครูผู้ให้การส่งเสริมสนับสนุนนักเรียน ระบบดูแลช่วยเหลือนักเรียน	โรงเรียนสตรีวัดอัสพรสวรรค์
น.ส.สุพัตรา คุณาเทพ น.ส.นวาระ โสมประภักดิ์ น.ส.วรรณนิสา สายญาติ น.ส.ศรินันท์ สุรสันติวรการ นายมนัสพงษ์ เก่งฉลาด	ครูผู้สนับสนุน ระบบการดูแล ช่วยเหลือนักเรียน ดีเด่น	โรงเรียนสตรีวัดอัสพรสวรรค์
น.ส.ปณิตตา เข้มกลัด น.ส.บุญศรีสมิ์ เอื้อสุรมย์ น.ส.บุตรียา รัตนมณี น.ส.จาริณี วังคะฮาด น.ส.วิมลรัตน์ โสดาธาตุ น.ส.ศุภาณกุล สุขสมศรี นายศุภชัย อัครชวงค์ น.ส.พรสุดา รัตนกุล นายธีระ รวยอารี น.ส.นวาระ โสมประภักดิ์ น.ส.ธัญลักษณ์ ละอองแก้ว	ครูผู้ปฏิบัติหน้าที่ระบบการดูแล ช่วยเหลือนักเรียนดีเด่น	โรงเรียนสตรีวัดอัสพรสวรรค์
น.ส.วิมลรัตน์ โสดาธาตุ น.ส.นพรัตน์ จิโรจวิรัตน์ น.ส.วรลักษณ์ สุขอาษา น.ส.ศรินันท์ สุรสันติวรการ	ครูที่ปรึกษาดีเด่น ประจำปีการศึกษา ๒๕๖๓	โรงเรียนสตรีวัดอัสพรสวรรค์
น.ส.มณีรัตน์ ต้นโท น.ส.อโนทัย สมส่วน น.ส.พรลดา มลิตทอง	ครูผู้เป็นแบบอย่างในการจัดทำ แผนการจัดการเรียนรู้	โรงเรียนสตรีวัดอัสพรสวรรค์

ชื่อ - นามสกุล	ชื่อรางวัลที่ได้รับ	หน่วยงานที่มอบรางวัล
น.ส.ณิชาศม์ วีรสอนองศ์ศักดิ์ น.ส.ศิรินันท์ สุรสันติวรการ นายมนัสพงษ์ เก่งฉลาด นายวรินทร์ ชัยสัมพันธ์สกุล		
นายสิทธิชนิษฐ์ ออาจหาญ นายสุวิชัย เครือตราชู นายบรรเจิด เผ่าอินจันทร์ นายมนัสพงษ์ เก่งฉลาด นายวัชรโชค สมานพันธ์ น.ส.ชมภู นุ่มนวล	ครูผู้ส่งเสริมการจัดการเรียนการสอน ออนไลน์	โรงเรียนสตรีวัดอัปสรสวรรค์
น.ส.มยุรี เสืออบ น.ส.ภคพร สุวรรณหงส์ น.ส.วรรณภา ขุนอินทร์ น.ส.จุฑารัตน์ ตรีภาพ นายกิตติภักดิ์ รัตตานุสรณ์ นายวรินทร์ ชัยสัมพันธ์สกุล	ครูผู้ผลิตสื่อการสอนออนไลน์ดีเด่น	โรงเรียนสตรีวัดอัปสรสวรรค์
น.ส.นัญญา มิ่งสุข น.ส.พรสุดา รัตนกุล น.ส.เพ็ญศรี มุกดาหาร น.ส.ปาลมชญา จันทร์ลา น.ส.นวาระ โสมประภัสร์ น.ส.ธัญลักษณ์ ละอองแก้ว นางกัญจนา เหลี่ยมสมบัติ น.ส.กรองแก้ว มหากุลพาณิชย์ น.ส.ศิรินันท์ สุรสันติวรการ นายศุภชัย อัครชวงค์	ครูผู้มีความขยันหมั่นเพียรในการ ปฏิบัติราชการ	โรงเรียนสตรีวัดอัปสรสวรรค์
น.ส.ศุภาณกุล สุขสมศรี น.ส.จาริณี วัังคะฮาด น.ส.วิมลรัตน์ โสดาธาตุ น.ส.ปณิตตา เข้มก๊ัด น.ส.ขวัญกมล เศรษฐรุจิ น.ส.มยุรี เสืออบ	ครูผู้มีความวิริยะอุตสาหะและอุทิศ เวลาให้แก่ทางราชการ โดยไม่มีวัน ขาด ลา มาสาย	โรงเรียนสตรีวัดอัปสรสวรรค์

ชื่อ – นามสกุล	ชื่อรางวัลที่ได้รับ	หน่วยงานที่มอบรางวัล
น.ส.สกุลตา คล้ายพวก น.ส.อโนทัย สมส่วน น.ส.จุฑารัตน์ ตรีภาพ น.ส.ปาดมชญา จันทร์ลา น.ส.นวาระ โสมประภัสร์ น.ส.ชมภู นุ่มนวล น.ส.สุธาสินี ต้วงโต้ด น.ส.หนึ่งฤทัย ส่งทอง น.ส.ภคพร สุวรรณหงส์ น.ส.วรางคณา ขอบข้า น.ส.ระพีรพัชญ์ สอนเครือ น.ส.กรองแก้ว มหากุลสถาณิชย์ น.ส.ปิยะนุช อนุมาต น.ส.นุสรา เชียงทอง น.ส.ธัญลักษณ์ ละอองแก้ว น.ส.บุตรียา รัตนมณี น.ส.พรพรรณ ศรีสิริรัตน์ น.ส.ศิริโชค อภิรักษ์ผ่องใส น.ส.พรลดา มลิตอง น.ส.ภัทราพร เตชวานิชย์ น.ส.ไพจิตร บุรีรัตน์ น.ส.ทัศนีย์ สัมรวมจิต น.ส.รัตนา ไสแก้ว น.ส.มณีรัตน์ ต้นโท น.ส.กาญจนา บุญมาลี นางอนงค์ ตรีมังคलयน นางอัญชลิ เศรษฐทรัพย์ทวี นายถิรนิษฐ์ ฉัตรธนโชติ นายกิตติภักู รัตตานุสรณ์ นายมนัสพงษ์ เก่งฉลาด นายศุภชัย อัครชวงค์		

๔) ประเภทนักเรียน

ชื่อ - นามสกุล	ชื่อรางวัลที่ได้รับ	หน่วยงานที่มอบรางวัล
น.ส.ญดาวรรณ พิซพิสุทธิ์ ม.๖/๕	รางวัลชนะเลิศ การประกวดการเขียนเรื่องสั้น ระดับมัธยมศึกษาตอนปลาย	กระทรวงวัฒนธรรม
น.ส.จุฬาลักษณ์ สอนนนท์ ม.๔/๒ น.ส.ปภาวรินทร์ แซ่แต้ ม.๔/๒ น.ส.โชติรส แซ่อึ้ง ม.๔/๔ น.ส.วศินี เอี่ยมเอekomรกุล ม.๔/๘ น.ส.ดวงพร เหมะปัทมะ ม.๔/๙	รางวัลชนะเลิศ การแข่งขันสวดมนต์หมู่ทำนอง สรภัญญะ ซึ่งโล่พระราชทานสมเด็จพระ กนิษฐาธิราชเจ้า กรมสมเด็จพระ เทพรัตนราชสุดาฯ สยามบรม ราชกุมารี ระดับมัธยมศึกษา ประเภททีมหญิงล้วน	กรมการศาสนา กระทรวงวัฒนธรรม
น.ส.ธัญรดี จั่นแก้ว ม.๔/๑ น.ส.ปาณิสรา โพธิกุล ม.๔/๘ น.ส.วิราวรรณ อ่อนละมุล ม.๔/๘	รางวัลรองชนะเลิศ อันดับ ๒ การประกวดไวรัลคลิป (Viral Clip) ภายใต้หัวข้อ “ชวนกันทำดี มาฆปุณมี วิถีใหม่” ประเภทเยาวชน	กรมการศาสนา กระทรวงวัฒนธรรม
น.ส.จุฬาลักษณ์ สอนนนท์ ม.๔/๒ น.ส.ปภาวรินทร์ แซ่แต้ ม.๔/๒ น.ส.โชติรส แซ่อึ้ง ม.๔/๔ น.ส.วศินี เอี่ยมเอekomรกุล ม.๔/๘ น.ส.ดวงพร เหมะปัทมะ ม.๔/๙	รางวัลรองชนะเลิศ อันดับ ๑ การแข่งขันสวดมนต์หมู่ทำนอง สรภัญญะเฉลิมพระเกียรติสมเด็จพระ นางเจ้าสิริกิติ์พระบรมราชินีนาถ พระบรมราชชนนีพันปีหลวง เนื่องใน “วันภาษาไทยแห่งชาติ พ.ศ. ๒๕๖๓ : เหลียวหลังแลหน้า รักษาภาษา รักษา วัฒนธรรม”	คณะมนุษยศาสตร์ มหาวิทยาลัยเกษตรศาสตร์
น.ส.ศุภาพิชญ์ หลิน ม.๖/๖	TOCFL ระดับ B๑	Steering Committee for the Test of Proficiency- Hanyu
นางสาวแพรวนวล จะนู ม.๖/๖	HSK ระดับ ๕	Center for Language Education and Cooperation
นางสาวศิริวรรณ ดอกไธสง ม.๖/๖	HSK ระดับ ๔	Center for Language Education and Cooperation

ชื่อ - นามสกุล	ชื่อรางวัลที่ได้รับ	หน่วยงานที่มอบรางวัล
นางสาวอลิศรา ประชามาตย์ ม.๖/๖	HSK ระดับ ๔	Center for Language Education and Cooperation
นางสาวกชกร มะลิป่า ม.๕/๗	HSK ระดับ ๔	Center for Language Education and Cooperation
นางสาวรุติพร กำลั้งาม ม.๕/๗	HSK ระดับ ๓	Center for Language Education and Cooperation
นางสาวณิชฐา ทองกาล ม.๖/๕	JLPT ระดับ N๔	สมาคมสนับสนุนการศึกษา นานาชาติแห่งประเทศไทยญี่ปุ่น (JEES)
นางสาวศิริwana ครุทวิสัย ม.๖/๕	JLPT ระดับ N๔	สมาคมสนับสนุนการศึกษา นานาชาติแห่งประเทศไทยญี่ปุ่น (JEES)
นางสาวศตพร วานิชเจริญธรรม ม.๖/๕	JLPT ระดับ N๕	สมาคมสนับสนุนการศึกษา นานาชาติแห่งประเทศไทยญี่ปุ่น (JEES)
นางสาวณัฐนิชา แซ่จิว ม.๖/๕	JLPT ระดับ N๕	สมาคมสนับสนุนการศึกษา นานาชาติแห่งประเทศไทยญี่ปุ่น (JEES)
นางสาวณัฐพร ยิ่งมาก ม.๕/๕	JLPT ระดับ N๕	สมาคมสนับสนุนการศึกษา นานาชาติแห่งประเทศไทยญี่ปุ่น (JEES)
ด.ญ.ภัทธีราพร แสงจันทร์ศรี ม.๓/๔ ด.ญ.สุภัทสรสา พุกศิริวงศ์ชัย ม.๓/๔	รางวัลชนะเลิศ การประกวดกล้วยบัวชี่ ระดับชั้นมัธยมศึกษาตอนต้น	โรงเรียนสตรีวัดอัปสรสวรรค์
ด.ญ.วรา อมรภูมิไกร ม.๒/๔ ด.ญ.วรินทร์ ฝะอบเหล็ก ม.๒/๔	รางวัลรองชนะเลิศ อันดับ ๑ การประกวดกล้วยบัวชี่ ระดับชั้นมัธยมศึกษาตอนต้น	โรงเรียนสตรีวัดอัปสรสวรรค์
ด.ญ.ศันสนีย์ เกศุนย์ ม.๑/๖ ด.ญ.สุชาดา พลอยสมบูรณ์ ม.๑/๖	รางวัลรองชนะเลิศ อันดับ ๒ การประกวดกล้วยบัวชี่	โรงเรียนสตรีวัดอัปสรสวรรค์

ชื่อ - นามสกุล	ชื่อรางวัลที่ได้รับ	หน่วยงานที่มอบรางวัล
	ระดับชั้นมัธยมศึกษาตอนต้น	
ด.ญ.กฤษยา พิทักษ์พงศ์ ม.๑/๗ ด.ญ.ณัชชา ทองทา ม.๑/๗	รางวัลชมเชย การประกวดกล้วยบัวชี่ ระดับชั้นมัธยมศึกษาตอนต้น	โรงเรียนสตรีวัดอัปสรสวรรค์
ด.ญ.เกศกัญญา กลิ่นพุทธรักษา ม.๒/๔ ด.ญ.ฐิติกาญจน์ เชื้องาม ม.๒/๔	รางวัลชมเชย การประกวดกล้วยบัวชี่ ระดับชั้นมัธยมศึกษาตอนต้น	โรงเรียนสตรีวัดอัปสรสวรรค์
น.ส.สุภาสิณี ศรธรรมรักษ์ ม.๖/๙ นางสาวแพรวา ตายี่คำ ม.๖/๙	รางวัลชนะเลิศ การประกวดแกงเขียวหวานจากกล้วย ระดับชั้นมัธยมศึกษาตอนปลาย	โรงเรียนสตรีวัดอัปสรสวรรค์
น.ส.ฐรฎฐา แก้วปาน ม.๔/๗ น.ส.วิภาวรรณ จันธิมา ม.๔/๗	รางวัลรองชนะเลิศ อันดับ ๑ การประกวดแกงเขียวหวานจากกล้วย ระดับชั้นมัธยมศึกษาตอนปลาย	โรงเรียนสตรีวัดอัปสรสวรรค์
น.ส.ณภัทร จันทราม ม.๔/๔ น.ส.วริษฐา กลิ่นสมร ม.๔/๔	รางวัลรองชนะเลิศ อันดับ ๒ การประกวดแกงเขียวหวานจากกล้วย ระดับชั้นมัธยมศึกษาตอนปลาย	โรงเรียนสตรีวัดอัปสรสวรรค์
น.ส.สุทัตดา แสงธรรมอำไพ ม.๔/๔ น.ส.ฉัตรชฎา เปี้ยโย ม.๔/๔	รางวัลชมเชย การประกวดแกงเขียวหวานจากกล้วย ระดับชั้นมัธยมศึกษาตอนปลาย	โรงเรียนสตรีวัดอัปสรสวรรค์
น.ส.นิชาชล สิริแสงอรุณ ม.๔/๖ น.ส.สุชานันท์ อยู่สุข ม.๔/๖	รางวัลชมเชย การประกวดแกงเขียวหวานจากกล้วย ระดับชั้นมัธยมศึกษาตอนปลาย	โรงเรียนสตรีวัดอัปสรสวรรค์
ด.ญ.พิมลวรรณ สุจันทร์ ม.๓/๑ น.ส.กรชนก ขุนดี ม.๖/๒	รางวัลชนะเลิศ การแข่งขันคิดเลขเร็ว	โรงเรียนสตรีวัดอัปสรสวรรค์
ด.ญ.กชพร สุวรรณมณี ม.๑/๑ น.ส.สิวรักษ์ณพร ปานามะ ม.๔/๒	รางวัลรองชนะเลิศ อันดับ ๑ การแข่งขันคิดเลขเร็ว	โรงเรียนสตรีวัดอัปสรสวรรค์
ด.ญ.มัชฌิมา ลิ้มประเสริฐยิ่ง ม.๒/๑๐ น.ส.ปิยธิดา เทียมพรสวรรค์ ม.๖/๔	รางวัลรองชนะเลิศ อันดับ ๒ การแข่งขันคิดเลขเร็ว	โรงเรียนสตรีวัดอัปสรสวรรค์
น.ส.ททัยชนก เกื้อนมูล ม.๓/๓ น.ส.ณิรินทร์ ทรงศักดิ์ศุภโชค ม.๕/๑	รางวัลชนะเลิศ การแข่งขัน MATH ART	โรงเรียนสตรีวัดอัปสรสวรรค์
ด.ญ.ปริยวาท นันทะชัย ม.๑/๒ น.ส.ณัฐนรี จิตรทอง ม.๕/๒	รางวัลรองชนะเลิศ อันดับ ๑ การแข่งขัน MATH ART	โรงเรียนสตรีวัดอัปสรสวรรค์

ชื่อ - นามสกุล	ชื่อรางวัลที่ได้รับ	หน่วยงานที่มอบรางวัล
ด.ญ.พาขวัญ ลวิตพูนสิริ ม.๒/๘ น.ส.ฐิตาภา ตันศิริ ม.๖/๕	รางวัลรองชนะเลิศ อันดับ ๒ การแข่งขัน MATH ART	โรงเรียนสตรีวัดอัปสรสวรรค์
น.ส.พัชรี ส่งแสง ม.๓/๓ น.ส.กัลยกร อุ้นผาง ม.๕/๒	รางวัลชนะเลิศ การแข่งขัน SUDOKU	โรงเรียนสตรีวัดอัปสรสวรรค์
ด.ญ.พิมลวรรณ สุจันทร์ ม.๓/๑ น.ส.พีรยา เกิดแก่นแก้ว ม.๔/๒	รางวัลรองชนะเลิศ อันดับ ๑ การแข่งขัน SUDOKU	โรงเรียนสตรีวัดอัปสรสวรรค์
ด.ญ.ปรียาภรณ์ เสนาะดี ม.๓/๓ น.ส.จิราพร ศิริพันธ์ ม.๕/๑	รางวัลรองชนะเลิศ อันดับ ๒ การแข่งขัน SUDOKU	โรงเรียนสตรีวัดอัปสรสวรรค์
ด.ญ.ญาณิศา เอี่ยมสุภักกุล ม.๓/๒ ด.ญ.กมลวรรณ เศรษฐีธร ม.๓/๒ น.ส.ธนพร เกரியไกรธนวัต ม.๖/๓	รางวัลชนะเลิศ การแข่งขัน A-MATH	โรงเรียนสตรีวัดอัปสรสวรรค์
ด.ญ.วรวี แฉวนกยูง ม.๓/๑ ด.ญ.วิมลรัฐชา ประไพพงษ์ ม.๓/๑ น.ส.สิวารักษ์ณพร ปานามะ ม.๔/๒	รางวัลรองชนะเลิศ อันดับ ๑ การแข่งขัน A-MATH	โรงเรียนสตรีวัดอัปสรสวรรค์
ด.ญ.ศิระลักษณ์ อรุณโชคทวีกุล ม.๑/๑๐ ด.ญ.ผกาดี มาครังสฤษดิ์ ม.๑/๑ น.ส.ปรญา ดอกพิกุล ม.๔/๒	รางวัลรองชนะเลิศ อันดับ ๒ การแข่งขัน A-MATH	โรงเรียนสตรีวัดอัปสรสวรรค์
ด.ญ.ณิชนันท์ ยอดยรรยง ม.๓/๓ น.ส.ดาราวดี ทองชุณิตย์ ม.๔/๖	รางวัลชนะเลิศ การแข่งขันปริศนาคำไทย	โรงเรียนสตรีวัดอัปสรสวรรค์
ด.ญ.รอมแพง มหาเทพ ม.๓/๓ น.ส.สุธิดา แก้วทอง ม.๖/๕	รางวัลรองชนะเลิศ อันดับ ๑ การแข่งขันปริศนาคำไทย	โรงเรียนสตรีวัดอัปสรสวรรค์
ด.ญ.ศุภาพิชญ์ เอื้ออนันต์ชัย ม.๓/๓ น.ส.ชนิษฐา ทองกาล ม.๖/๕	รางวัลรองชนะเลิศ อันดับ ๒ การแข่งขันปริศนาคำไทย	โรงเรียนสตรีวัดอัปสรสวรรค์
ด.ญ.วิศรา เทอดเกียรติชัย ม.๒/๑๐ ด.ญ.นภา เสงสมบุรณ์ ม.๒/๓ น.ส.กรชนก ชุนดี ม.๖/๒ น.ส.ธีรนาฏ อาษานอก ม.๖/๒	รางวัลชมเชย การแข่งขันปริศนาคำไทย	โรงเรียนสตรีวัดอัปสรสวรรค์
ด.ญ.ณิชนันท์ ยอดยรรยง ม.๓/๓ น.ส.สุมินญา ปาสาดัง ม.๖/๗	รางวัลชนะเลิศ การแข่งขันร้อยอักษร กลอนศิลป์	โรงเรียนสตรีวัดอัปสรสวรรค์
ด.ญ.รัตนาภรณ์ กล้าอาษา ม.๑/๔ น.ส.ชนิษฐา ทองกาล ม.๖/๕	รางวัลรองชนะเลิศ อันดับ ๑ การแข่งขันร้อยอักษร กลอนศิลป์	โรงเรียนสตรีวัดอัปสรสวรรค์
น.ส.ชนันท์กานต์ พลัดเขื่อนิล ม.๖/๙	รางวัลรองชนะเลิศ อันดับ ๒	โรงเรียนสตรีวัดอัปสรสวรรค์

ชื่อ - นามสกุล	ชื่อรางวัลที่ได้รับ	หน่วยงานที่มอบรางวัล
	การแข่งขันร้อยอักษร กลอนศิลป์	
น.ส.พิชามล จงแพทย์ ม.๔/๖ น.ส.ดาราวดี ทองชุบิตย์ ม.๔/๖	รางวัลชมเชย การแข่งขันร้อยอักษร กลอนศิลป์	โรงเรียนสตรีวัดอัปสรสวรรค์
ด.ญ.รติกา สีจำปา ม.๒/๘ น.ส.วรรณรัตน์ นิมละมุล ม.๕/๘	รางวัลชนะเลิศ การแข่งขันเรียงร้อยถ้อยความ	โรงเรียนสตรีวัดอัปสรสวรรค์
ด.ญ.ณิชนันท์ ยอดยรรยง ม.๓/๓ น.ส.เบญจมาพร โฉมสธร ม.๔/๘	รางวัลรองชนะเลิศ อันดับ ๑ การแข่งขันเรียงร้อยถ้อยความ	โรงเรียนสตรีวัดอัปสรสวรรค์
ด.ญ.วันสนันท์ บุญที ม.๒/๓ น.ส.มัลลิกา เกษี ม.๔/๘	รางวัลรองชนะเลิศ อันดับ ๒ การแข่งขันเรียงร้อยถ้อยความ	โรงเรียนสตรีวัดอัปสรสวรรค์
น.ส.พลอยกนก ทับทอง ม.๕/๘ น.ส.ศิริประภาภรณ์ โสมสุพิน ม.๖/๔	รางวัลชมเชย การแข่งขันเรียงร้อยถ้อยความ	โรงเรียนสตรีวัดอัปสรสวรรค์
ด.ญ.กรกมล ศาลาดิน ม.๓/๙ น.ส.ทิพพาวดี อินทนน ม.๕/๘	รางวัลชนะเลิศ กล่าวสุนทรพจน์ภาษาไทย	โรงเรียนสตรีวัดอัปสรสวรรค์
ด.ญ.ไอรวิณี กาญจนกันโท ม.๓/๓ น.ส.รุ่งนภา เจียมใจเจริญ ม.๕/๘	รางวัลรองชนะเลิศ อันดับ ๑ กล่าวสุนทรพจน์ภาษาไทย	โรงเรียนสตรีวัดอัปสรสวรรค์
ด.ญ.ณิชนันท์ ยอดยรรยง ม.๓/๓ น.ส.สุวารี งามปัญญา ม.๕/๘	รางวัลรองชนะเลิศ อันดับ ๒ กล่าวสุนทรพจน์ภาษาไทย	โรงเรียนสตรีวัดอัปสรสวรรค์
ด.ญ.แพรวา ผู้ระย้า ม.๒/๑๐ ด.ญ.สิรินญา สิงห์คำ ม.๒/๑๐	รางวัลชนะเลิศ การประกวดมารยาทไทย ระดับชั้นมัธยมศึกษาตอนต้น	โรงเรียนสตรีวัดอัปสรสวรรค์
ด.ญ.ณัฐกานต์ โรจนรัชสมบัติ ม.๑/๘ ด.ญ.พัฒนิตา สีดี ม.๑/๘	รางวัลรองชนะเลิศอันดับที่ ๑ การประกวดมารยาทไทย ระดับชั้นมัธยมศึกษาตอนต้น	โรงเรียนสตรีวัดอัปสรสวรรค์
ด.ญ.ณัฐนิชา มาประสม ม.๒/๒ ด.ญ.ณิชา ภัทรพงศ์กิจ ม.๒/๒	รางวัลรองชนะเลิศอันดับที่ ๒ การประกวดมารยาทไทย ระดับชั้นมัธยมศึกษาตอนต้น	โรงเรียนสตรีวัดอัปสรสวรรค์
ด.ญ.กนกวรรณ ศุนะยุกติ ม.๓/๔ ด.ญ.ปริยากร เจริญพูนทรัพย์ ม.๓/๔ ด.ญ.ต้นข้าว บึงไกร ม.๓/๘ ด.ญ.สุมากร ยิ้มยืนยง ม.๓/๘ ด.ญ.รุ่งฤทัย ภูวมาศ ม.๓/๙ ด.ญ.สายธาร ปานเกิด ม.๓/๙	รางวัลชมเชย การประกวดมารยาทไทย ระดับชั้นมัธยมศึกษาตอนต้น	โรงเรียนสตรีวัดอัปสรสวรรค์

ชื่อ - นามสกุล	ชื่อรางวัลที่ได้รับ	หน่วยงานที่มอบรางวัล
น.ส.กมลพร วิริยะวรัชย์ ม.๖/๘ น.ส.กัญจุมณี วรวัชปรีชา ม.๖/๘	รางวัลชนะเลิศ การประกวดมารยาทไทย ระดับชั้นมัธยมศึกษาตอนปลาย	โรงเรียนสตรีวัดอัปสรสวรรค์
น.ส.ดวงพร เหมะปัทมะ ม.๔/๙ น.ส.กัญญาณัฐ ละมุลมอญ ม.๔/๙	รางวัลรองชนะเลิศอันดับที่ ๑ การประกวดมารยาทไทย ระดับชั้นมัธยมศึกษาตอนปลาย	โรงเรียนสตรีวัดอัปสรสวรรค์
น.ส.ลักษณาร่า เทียมพรสวรรค์ ม.๖/๔ น.ส.ภัทราพรรณ เหลืองทศพร ม.๖/๔	รางวัลรองชนะเลิศอันดับที่ ๒ การประกวดมารยาทไทย ระดับชั้นมัธยมศึกษาตอนปลาย	โรงเรียนสตรีวัดอัปสรสวรรค์
น.ส.ศศิมา เสาประโคน ม.๔/๕ น.ส.ทิฆัมพร ใจกล้า ม.๔/๕ น.ส.สุปราณี กาฬภักดี ม.๕/๑ น.ส.นลพรรณ ฉัตรวิริยะธรรม ม.๕/๑ น.ส.ปลิดา ศิริธนวิส ม.๕/๓ น.ส.สร้อยรัตน์ พิศาลายน ม.๕/๓	รางวัลชมเชย การประกวดมารยาทไทย ระดับชั้นมัธยมศึกษาตอนปลาย	โรงเรียนสตรีวัดอัปสรสวรรค์
น.ส.ปภาวรินทร์ แซ่แต้ ม.๔/๒ น.ส.จารุวรรณ สางห้วยไพร ม.๔/๓ น.ส.ชุตติมา ศรีบุญ ม.๔/๔ น.ส.โชติรส แซ่อึ้ง ม.๔/๔ น.ส.รมย์นลิน ศิลปธรรมวานิช ม.๔/๔	รางวัลชนะเลิศ การประกวดสวดมนต์หมู่ ทำนองสรภัญญะ	โรงเรียนสตรีวัดอัปสรสวรรค์
น.ส.จุฬาลักษณ์ สอนนนท์ ม.๔/๒ น.ส.เตศินี ประภาศรีอนันต์ ม.๔/๒ น.ส.ศิริลักษณ์ เลื่อนทอง ม.๔/๒ น.ส.ณัฐณิชา ภูสุวรรณ ม.๔/๘ น.ส.ดวงพร เหมะปัทมะ ม.๔/๙	รางวัลรองชนะเลิศ อันดับที่ ๑ การประกวดสวดมนต์หมู่ ทำนองสรภัญญะ	โรงเรียนสตรีวัดอัปสรสวรรค์
ด.ญ.วรา อมรฤทธิไกร ม.๒/๔ ด.ญ.ฐิติกาญจน์ เชื้องาม ม.๒/๔ ด.ญ.ภคพร รอดศรี ม.๒/๔ ด.ญ.พรกชกาญจน์ ผัดดี ม.๒/๔ ด.ญ.รุ่งไพลิน พรหมสุขกาย ม.๒/๔	รางวัลรองชนะเลิศ อันดับที่ ๒ การประกวดสวดมนต์หมู่ ทำนองสรภัญญะ	โรงเรียนสตรีวัดอัปสรสวรรค์

ชื่อ - นามสกุล	ชื่อรางวัลที่ได้รับ	หน่วยงานที่มอบรางวัล
น.ส.จรัสทิพย์ กำจร ม.๕/๕ น.ส.พิมพ์ร่ำไพ สังกัญชาติ ม.๕/๕ น.ส.ญานันท์ เกษสารี ม.๕/๕ น.ส.ณัฐนิชา วิเชียร ม.๕/๕ น.ส.อุบลวรรณ หาญสุรินทร์ ม.๕	รางวัลชมเชย การประกวดสวดมนต์หมู่ ทำนองสรภัญญะ	โรงเรียนสตรีวัดอัสสัมชัญ
ด.ญ.กาญจนา บุญปลูก ม.๒/๗ ด.ญ.ชุติมณฑน์ อภิชัยทรงฤทธิ์ ม.๒/๗ ด.ญ.รัฐชิตา พลชัย ม.๒/๗ ด.ญ.ลภัสสรดา โรจนเสรีโชค ม.๒/๗ ด.ญ.มณีมนต์ แก้ว ม.๒/๗	รางวัลชมเชย การประกวดสวดมนต์หมู่ ทำนองสรภัญญะ	โรงเรียนสตรีวัดอัสสัมชัญ

สารสนเทศผู้เรียน

๑) ผลการทดสอบทางการศึกษาระดับชาติด้านพื้นฐาน (O-NET) ระดับชั้นมัธยมศึกษาปีที่ ๓ และระดับชั้นมัธยมศึกษาปีที่ ๖ ปีการศึกษา ๒๕๖๑ - ๒๕๖๓

ผลการทดสอบทางการศึกษาระดับชาติด้านพื้นฐาน (O-NET) ระดับมัธยมศึกษาปีที่ ๓ และ ๖						
ระดับชั้น	ม.๓			ม.๖		
ปีการศึกษา	๒๕๖๑	๒๕๖๒	๒๕๖๓	๒๕๖๑	๒๕๖๒	๒๕๖๓
ภาษาไทย	๖๗.๘๒	๖๕.๗๕	๖๖.๕๗	๕๖.๙๐	๕๔.๑๖	๕๕.๗๓
คณิตศาสตร์	๓๓.๘๖	๒๙.๗๙	๓๑.๐๓	๓๙.๒๖	๓๒.๔๑	๓๒.๔๒
วิทยาศาสตร์	๓๕.๒๒	๓๐.๔๗	๓๒.๒๑	๓๙.๗๘	๓๓.๐๕	๓๘.๘๙
สังคมศึกษาฯ	-	-	-	๓๗.๖๑	๔๒.๓๒	๔๑.๒๙
ภาษาอังกฤษ	๓๙.๗๔	๔๐.๕๖	๔๔.๒๕	๓๓.๓๖	๓๖.๐๖	๓๗.๒๑

๒) ผลการทดสอบทางการศึกษาระดับชาติด้านพื้นฐาน (O-NET) ระดับชั้นมัธยมศึกษาปีที่ ๓ ปีการศึกษา ๒๕๖๓

ระดับ / รายวิชา	ภาษาไทย	คณิตศาสตร์	วิทยาศาสตร์	ภาษาอังกฤษ
คะแนนเฉลี่ยของโรงเรียน	๖๖.๕๗	๓๑.๐๓	๓๒.๒๑	๔๔.๒๕
คะแนนเฉลี่ย ระดับสพม.กท.๑	๕๕.๑๘	๒๕.๘๒	๓๐.๑๗	๓๑.๑๔
คะแนนเฉลี่ย ระดับจังหวัด	๕๙.๕๑	๓๑.๖๑	๓๓.๐๒	๔๓.๘๗
คะแนนเฉลี่ย สังกัดสพฐ.ทั้งหมด	๕๙.๕๑	๓๑.๖๑	๓๓.๐๒	๓๔.๑๔
คะแนนเฉลี่ย ระดับประเทศ	๕๔.๒๙	๒๕.๔๖	๒๙.๘๙	๓๔.๓๘

๓) ผลการทดสอบทางการศึกษาระดับชาติด้านพื้นฐาน (O-NET) ระดับชั้นมัธยมศึกษาปีที่ ๖ ปีการศึกษา ๒๕๖๓

ระดับ / รายวิชา	ภาษาไทย	คณิตศาสตร์	วิทยาศาสตร์	สังคมศึกษา	ภาษาอังกฤษ
คะแนนเฉลี่ยของโรงเรียน	๕๕.๗๓	๓๒.๔๒	๓๘.๘๙	๔๑.๒๙	๓๗.๒๑
คะแนนเฉลี่ย ระดับ สพม.กท.๑	๔๕.๒๒	๒๖.๓๓	๓๓.๐๔	๓๖.๓๒	๒๙.๗๓
คะแนนเฉลี่ย ระดับจังหวัด	๕๑.๔๖	๓๔.๓๕	๓๗.๙๔	๓๙.๓๖	๔๐.๙๗
คะแนนเฉลี่ย สังกัด สพฐ.ทั้งหมด	๕๑.๔๖	๓๔.๓๕	๓๗.๙๔	๓๙.๓๖	๔๐.๙๗
คะแนนเฉลี่ย ระดับประเทศ	๔๔.๓๖	๒๖.๐๔	๓๒.๖๘	๓๕.๙๓	๒๙.๙๔

ผลการทดสอบทางการศึกษาระดับชาตินิยมพื้นฐาน (O-NET) ปีการศึกษา ๒๕๖๓
ชั้นมัธยมศึกษาปีที่ ๓

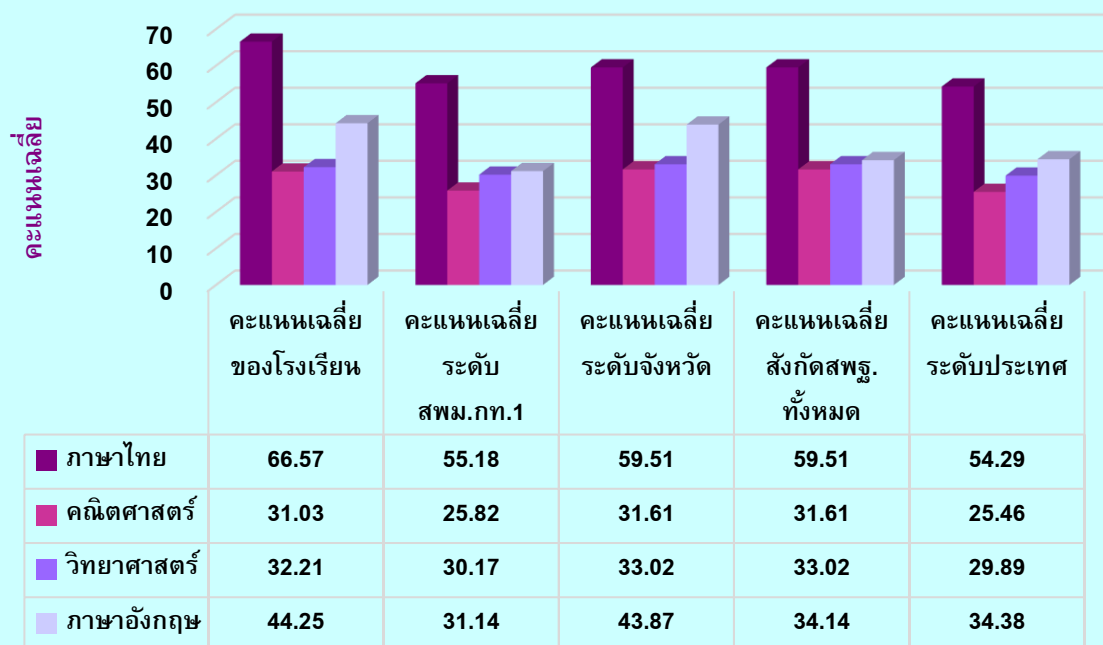

ผลการทดสอบทางการศึกษาระดับชาตินิยมพื้นฐาน (O-NET) ปีการศึกษา ๒๕๖๓
ชั้นมัธยมศึกษาปีที่ ๖

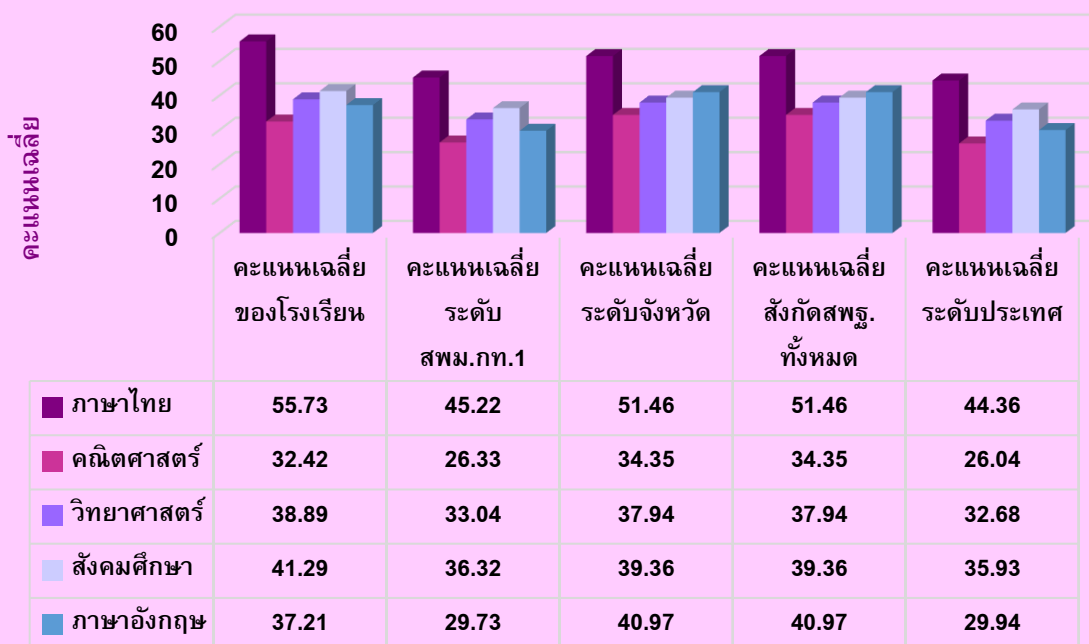

ผลการประเมินคุณลักษณะอันพึงประสงค์ ปีการศึกษา ๒๕๖๓

ระดับชั้น	จำนวนนักเรียนทั้งหมด	จำนวน (ร้อยละของนักเรียนตามระดับคุณภาพ)			
		ดีเยี่ยม	ดี	ผ่าน	ไม่ผ่าน
มัธยมศึกษาปีที่ ๑	๓๕๐	๒๕๖	๙๐	๔	-
มัธยมศึกษาปีที่ ๒	๓๗๕	๒๙๕	๘๐	-	-
มัธยมศึกษาปีที่ ๓	๓๖๒	๓๐๑	๕๘	๓	-
มัธยมศึกษาปีที่ ๔	๓๓๙	๒๕๔	๘๕	-	-
มัธยมศึกษาปีที่ ๕	๓๒๕	๒๓๗	๘๕	๓	-
มัธยมศึกษาปีที่ ๖	๓๐๙	๒๖๓	๔๖	-	-
รวม	๒๐๖๐	๑๖๐๖	๔๔๔	๑๐	-
เฉลี่ยร้อยละ	๑๐๐	๗๗.๙๖	๒๑.๕๕	๐.๔๙	๐.๐๐

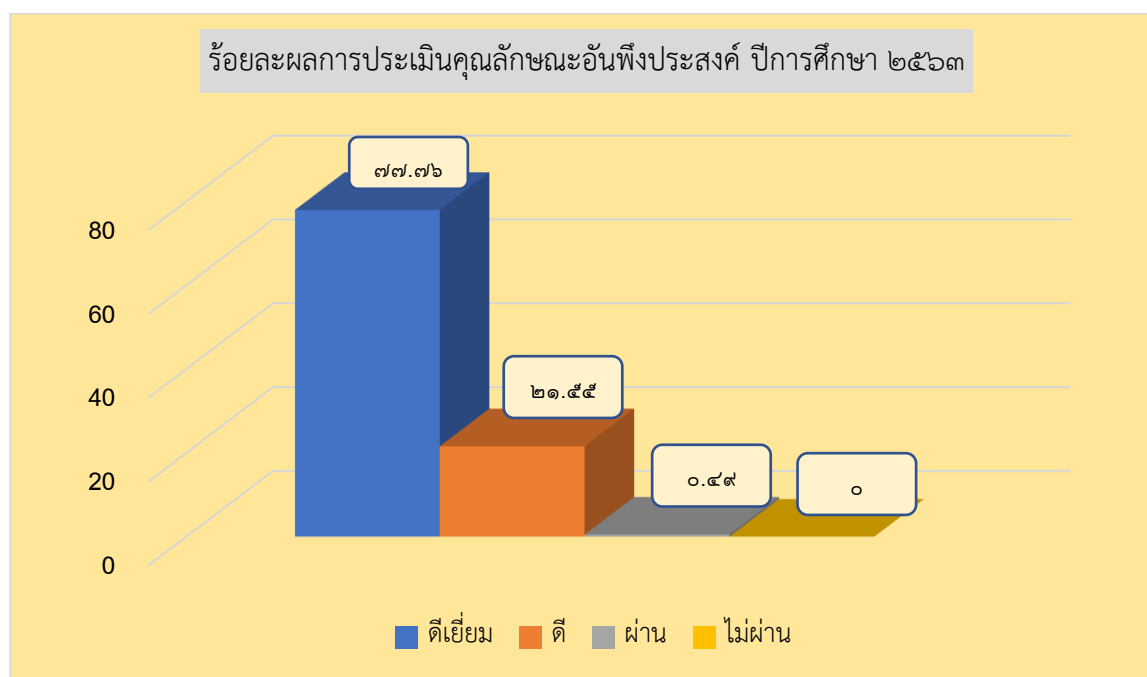

ผลการประเมินสมรรถนะสำคัญของผู้เรียน ๕ ด้าน ปีการศึกษา ๒๕๖๓

ด้าน	จำนวน นักเรียน ทั้งหมด	จำนวน (ร้อยละของนักเรียนตามระดับคุณภาพ)				จำนวนของ นักเรียนที่ได้ ระดับดี-ดีเยี่ยม
		ดีเยี่ยม	ดี	ผ่าน	ไม่ผ่าน	
๑) ด้านความสามารถในการสื่อสาร	๒๐๖๐	๑๖๘๘	๓๗๒	๐	๐	๒๐๖๐
๒) ด้านความสามารถในการคิด	๒๐๖๐	๑๓๒๙	๗๑๗	๑๔	๐	๒๐๔๖
๓) ด้านความสามารถในการแก้ปัญหา	๒๐๖๐	๑๓๘๓	๖๖๘	๙	๐	๒๐๕๑
๔) ด้านความสามารถในการใช้ทักษะชีวิต	๒๐๖๐	๑๖๓๓	๔๒๓	๔	๐	๒๐๕๖
๕) ด้านความสามารถในการใช้เทคโนโลยี	๒๐๖๐	๑๘๗๖	๑๘๔	๐	๐	๒๐๖๐
รวม	๒๐๖๐	๑๕๘๒	๔๗๓	๕	๐	๒๐๕๕
เฉลี่ยร้อยละ	๑๐๐	๗๖.๘๐	๒๒.๙๖	๐.๒๔	๐.๐๐	๙๙.๗๖

ร้อยละผลการประเมินสมรรถนะของผู้เรียน ๕ ด้าน ปีการศึกษา ๒๕๖๓

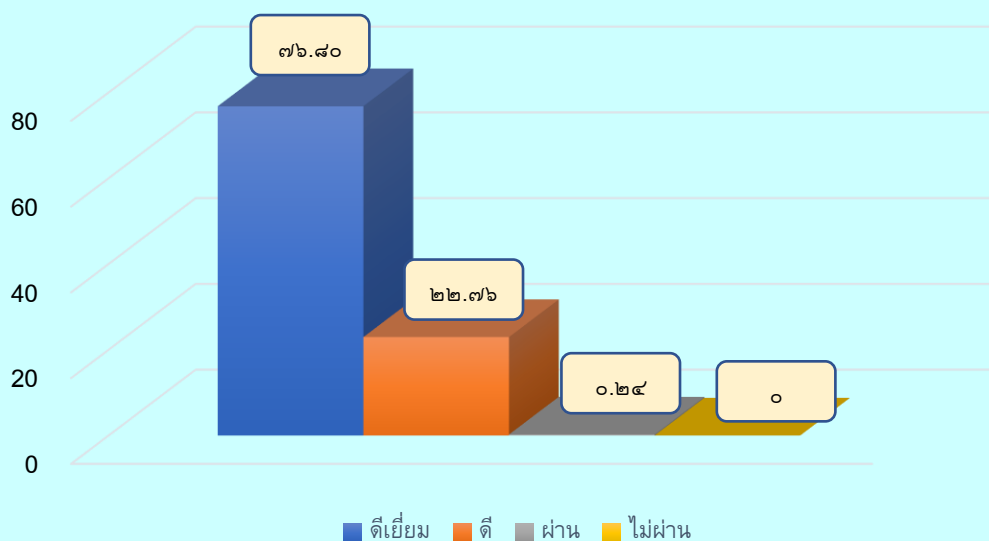

ผลการประเมินการอ่าน คิดวิเคราะห์ และเขียน ปีการศึกษา ๒๕๖๓

ระดับชั้น	จำนวนนักเรียนทั้งหมด	จำนวน (ร้อยละของนักเรียนตามระดับคุณภาพ)				จำนวนนักเรียนระดับดี ขึ้นไป
		ดีเยี่ยม	ดี	ผ่าน	ไม่ผ่าน	
มัธยมศึกษาปีที่ ๑	๓๕๐	๑๗๗	๑๔๙	๑๖	๘	๓๒๖
มัธยมศึกษาปีที่ ๒	๓๗๕	๒๒๗	๑๓๘	๑๐	๐	๓๖๕
มัธยมศึกษาปีที่ ๓	๓๖๒	๒๓๗	๑๑๐	๘	๗	๓๔๗
มัธยมศึกษาปีที่ ๔	๓๓๙	๑๕๕	๑๖๒	๒๒	๐	๓๑๗
มัธยมศึกษาปีที่ ๕	๓๒๕	๑๙๓	๑๒๙	๒	๐	๓๒๓
มัธยมศึกษาปีที่ ๖	๓๐๙	๒๐๐	๑๐๙	๐	๐	๓๐๙
รวม	๒๐๖๐	๑๑๘๙	๗๙๘	๕๘	๑๕	๑๙๘๗
เฉลี่ยร้อยละ	๑๐๐	๕๗.๗๒	๓๘.๗๔	๒.๘๒	๐.๗๓	๙๖.๔๖

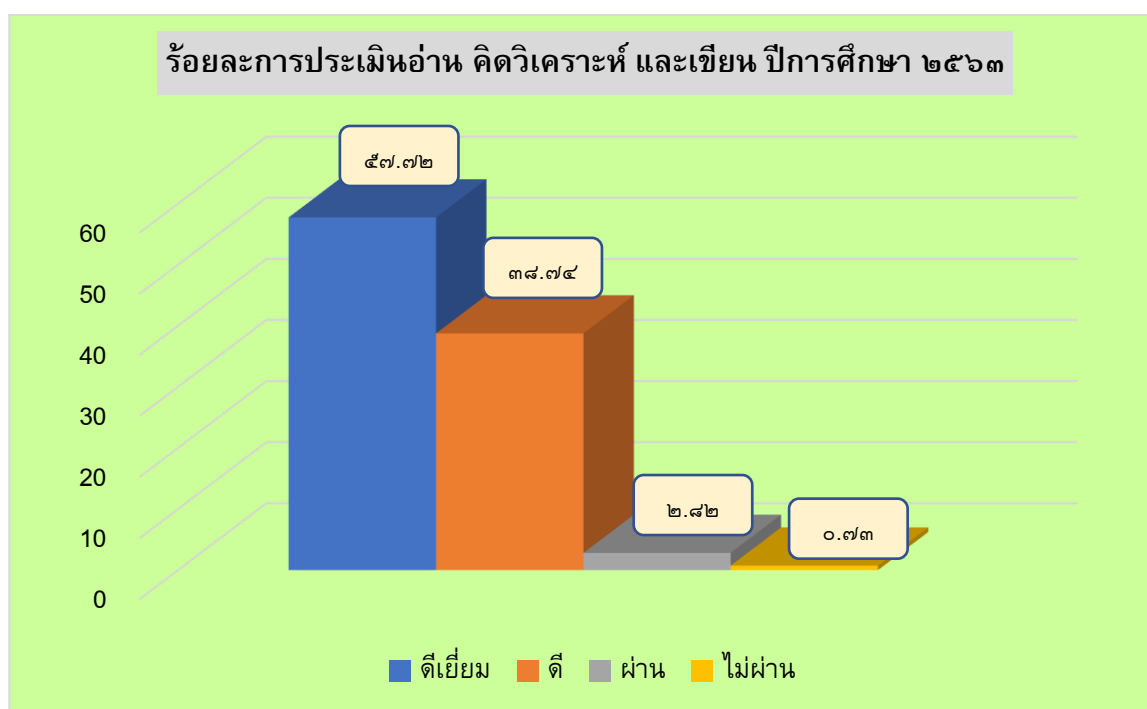

ผลการประเมินกิจกรรมพัฒนาผู้เรียน ปีการศึกษา ๒๕๖๓

ระดับชั้น	จำนวนนักเรียนทั้งหมด	จำนวน (ร้อยละของนักเรียน)	
		ผ่าน	ไม่ผ่าน
มัธยมศึกษาปีที่ ๑	๓๕๐	๓๔๔	๖
มัธยมศึกษาปีที่ ๒	๓๗๕	๓๕๙	๑๖
มัธยมศึกษาปีที่ ๓	๓๖๒	๓๖๐	๒
มัธยมศึกษาปีที่ ๔	๓๓๙	๓๓๙	๐
มัธยมศึกษาปีที่ ๕	๓๒๕	๓๒๓	๒
มัธยมศึกษาปีที่ ๖	๓๐๙	๓๐๙	๐
รวม	๒,๐๖๐	๒,๐๓๔	๒๖
เฉลี่ยร้อยละ	๑๐๐	๙๘.๗๔	๑.๒๖

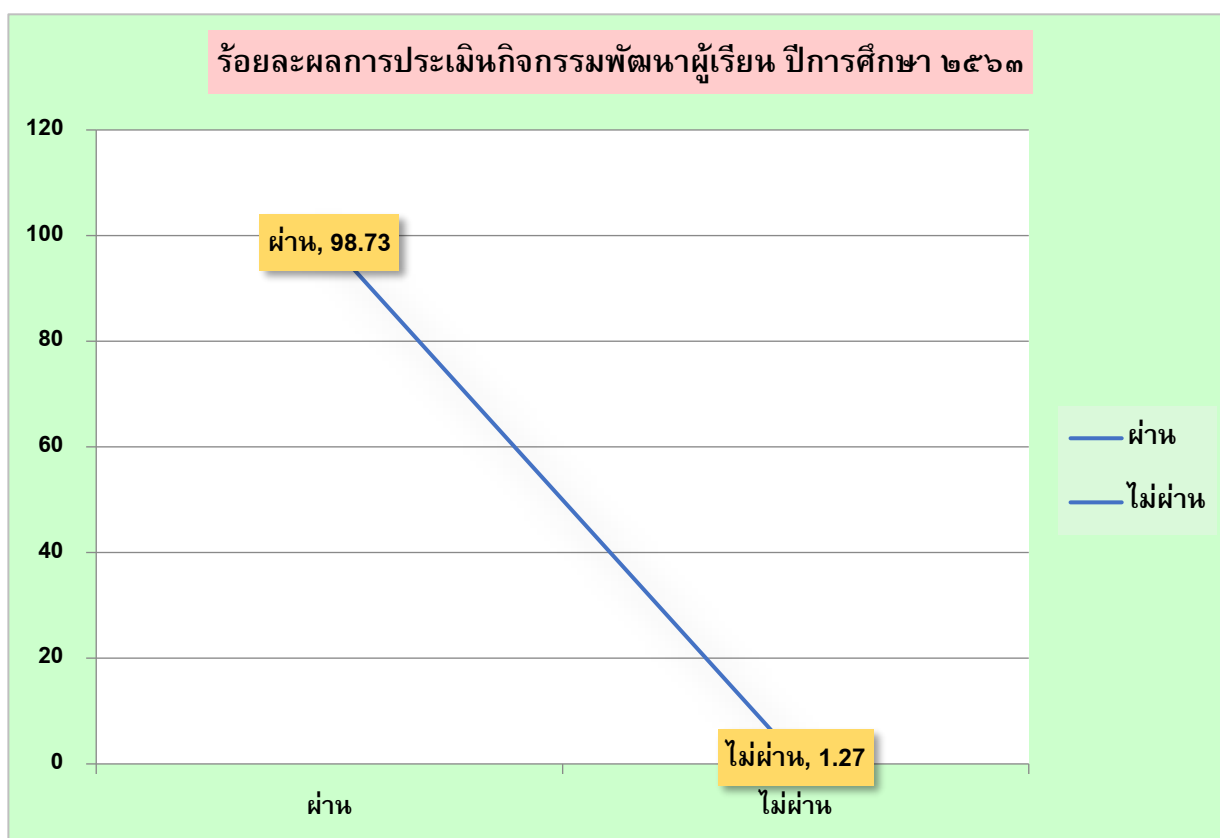

สารสนเทศเพื่อการบริหารงานวิชาการ

การวัดและประเมินผลการเรียนรู้

ผลสัมฤทธิ์ทางการเรียนของสถานศึกษา ปีการศึกษา ๒๕๖๓

- ระดับสถานศึกษา

ผลสัมฤทธิ์ทางการเรียนของผู้เรียนทั้งหมดโดยเฉลี่ย ๓.๒๙

- ระดับชั้นเรียน

ระดับชั้นเรียน	จำนวนนักเรียน (คน)	จำนวนนักเรียนที่มีผลการเรียนรู้								จำนวนนักเรียนที่ได้ระดับ ๓ ขึ้นไป	ร้อยละนักเรียนที่ได้ระดับ ๓ ขึ้นไป
		๐	๑	๑.๕	๒	๒.๕	๓	๓.๕	๔		
มัธยมศึกษาปีที่ ๑	๓๕๐	๔๕	๓๔๐	๒๗๙	๔๒๓	๕๑๓	๗๓๙	๗๖๑	๒๔๒๘	๒๗๒๙	๗๗.๐๗
มัธยมศึกษาปีที่ ๒	๓๗๕	๖๒	๓๗๐	๒๙๖	๓๘๒	๕๔๗	๖๙๒	๗๙๙	๒๒๗๔	๒๘๐๔	๖๙.๔๔
มัธยมศึกษาปีที่ ๓	๓๖๒	๔๐	๔๗๔	๒๘๐	๓๘๙	๔๕๘	๖๒๘	๗๘๖	๒๖๐๖	๓๐๗๑	๗๑.๐๒
มัธยมศึกษาปีที่ ๔	๓๓๙	๒๑	๒๖๗	๒๑๓	๓๙๗	๕๕๖	๘๙๘	๑๐๐๒	๒๙๘๒	๓๘๘๔	๗๗.๐๙
มัธยมศึกษาปีที่ ๕	๓๒๕	๑๐	๑๔๕	๑๔๒	๒๙๓	๔๓๙	๖๘๕	๘๒๔	๓๑๐๐	๓๙๔๗	๘๑.๗๘
มัธยมศึกษาปีที่ ๖	๓๐๙	๐	๑๐๔	๑๒๔	๒๒๓	๓๔๔	๖๒๔	๗๙๒	๓๑๖๙	๓๖๑๖	๘๕.๒๓
รวม	๒,๐๖๐	๑๗๘	๑๗๐๐	๑๓๓๔	๒๑๐๗	๒๘๕๗	๔๒๖๖	๔๙๖๔	๑๖๕๕๙	๒๐๐๕๑	๗๕.๙๓

- ระดับกลุ่มสาระการเรียนรู้

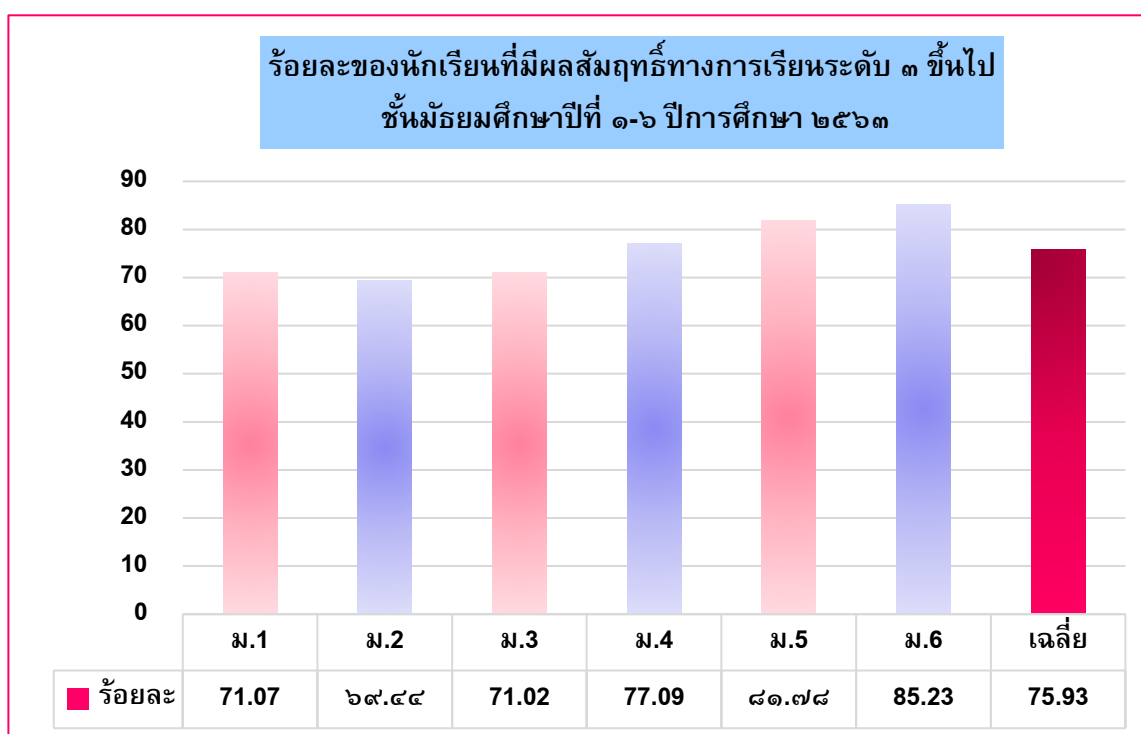

ผลสัมฤทธิ์ทางการเรียน ๘ กลุ่มสาระการเรียนรู้ทุกระดับ ชั้น ม.๑ - ม.๖

ระดับชั้นมัธยมศึกษาปีที่ ๑

กลุ่มสาระการเรียนรู้	จำนวนนักเรียนที่มีผลการเรียนรู้									จำนวนนักเรียน (คน)	จำนวนนักเรียนที่ได้ระดับ ๓ ขึ้นไป	ร้อยละนักเรียนที่ได้ระดับ ๓ ขึ้นไป
	ร	อ	๑	๑.๕	๒	๒.๕	๓	๓.๕	๔			
ภาษาไทย	๐	๑	๑๑	๒๒	๓๖	๕๐	๖๑	๕๖	๑๑๕	๓๕๐	๒๓๒	๖๖.๒๙
คณิตศาสตร์	๐	๑๘	๑๕๐	๗๕	๖๔	๔๘	๕๕	๔๓	๖๙	๕๑๙	๑๖๖	๓๑.๙๘
วิทยาศาสตร์	๐	๑	๒๖	๖๒	๑๐๓	๑๑๖	๑๑๑	๑๓๑	๒๕๓	๘๐๑	๔๙๔	๖๑.๖๗
สังคมศึกษา	๐	๒	๔๑	๓๒	๕๘	๙๔	๑๖๒	๑๘๘	๖๔๙	๑๒๒๕	๙๙๙	๘๑.๕๑
สุขศึกษา	๐	๒	๙	๑๑	๔๔	๔๕	๑๒๐	๗๘	๓๙๓	๗๐๐	๕๙๑	๘๔.๓๖
ศิลปะ	๐	๔	๑๘	๑๑	๑๔	๑๓	๑๕	๓๕	๒๗๘	๓๘๖	๓๒๗	๘๔.๗๒
การงานอาชีพ	๐	๕	๑๔	๑๔	๒๔	๔๓	๙๔	๑๑๓	๔๐๒	๗๐๖	๖๐๘	๘๖.๑๒
ภาษาต่างประเทศ	๐	๑๕	๗๔	๕๕	๘๑	๑๐๔	๑๒๒	๑๑๙	๒๗๑	๘๓๙	๕๑๒	๖๐.๙๗
รวม	๐	๔๕	๓๔๐	๒๗๙	๔๒๓	๕๑๓	๗๓๙	๗๖๑	๒๔๒๘	๕๕๒๖	๒๗๒๙	๗๑.๐๗
ร้อยละ	๐.๐	๐.๘๑	๖.๑๔	๕.๐๕	๗.๖๕	๙.๒๗	๑๓.๓๖	๑๓.๗๗	๔๓.๙๔	๑๐๐		

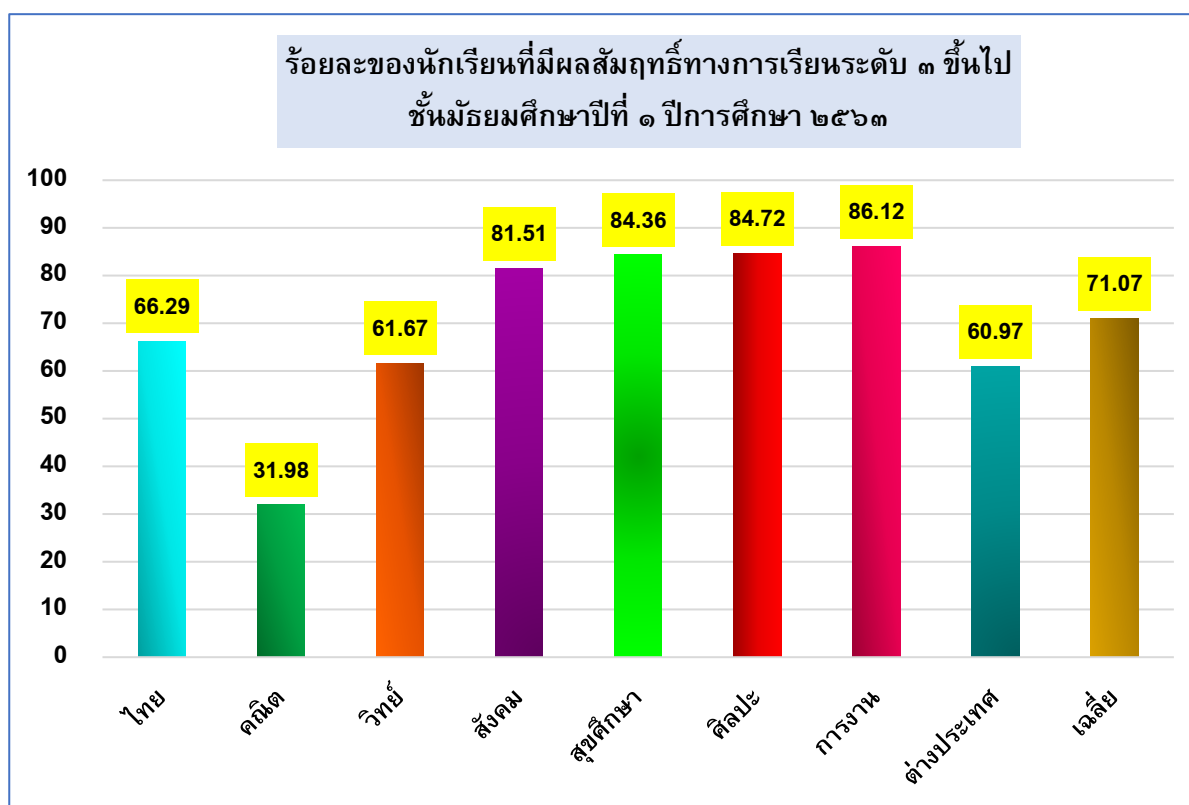

ระดับชั้นมัธยมศึกษาปีที่ ๒

กลุ่มสาระการเรียนรู้	จำนวนนักเรียนที่มีผลการเรียนรู้									จำนวนนักเรียน (คน)	จำนวนนักเรียนที่ได้ระดับ ๓ ขึ้นไป	ร้อยละนักเรียนที่ได้ระดับ ๓ ขึ้นไป
	ร	อ	๑	๑.๕	๒	๒.๕	๓	๓.๕	๔			
ภาษาไทย	๐	๕	๒๒	๘	๑๙	๕๐	๖๕	๙๒	๑๑๖	๓๗๕	๒๗๒	๗๒.๕๓
คณิตศาสตร์	๐	๑๙	๑๐๐	๑๐๒	๘๖	๗๗	๖๓	๔๖	๖๙	๕๖๐	๑๗๗	๓๑.๖๑
วิทยาศาสตร์ฯ	๐	๘	๗๖	๘๕	๙๘	๑๓๓	๑๓๘	๑๓๗	๑๘๒	๘๕๔	๔๕๖	๕๓.๓๔
สังคมศึกษาฯ	๐	๕	๒๒.๕	๒๑	๔๕	๗๐	๙๕	๑๓๕	๗๓๒	๑๑๒๔	๙๖๑	๘๕.๕๐
สุขศึกษา	๐	๓	๓๕	๒๙	๔๒	๗๗	๑๒๕	๑๔๙	๒๙๑	๗๕๐	๕๖๕	๗๕.๓๓
ศิลปะ	๐	๔	๓๐	๔	๑๗	๑๙	๓๓	๔๖	๒๘๑	๔๓๒	๓๕๙	๘๓.๒๐
การงานอาชีพ	๐	๕	๕	๑	๙	๑๘	๔๔	๖๒	๒๙๐	๔๓๓	๓๙๖	๙๑.๔๕
ภาษาต่างประเทศ	๐	๑๔	๘๒	๔๘	๖๗	๑๐๕	๑๓๒	๑๓๔	๓๑๔	๘๙๔	๕๘๐	๖๔.๘๒
รวม	๐	๖๒	๓๗๐	๒๙๖	๓๘๒	๕๔๗	๖๙๒	๗๙๙	๒๒๗๔	๕๔๒๑	๒๘๐๔	๖๙.๔๔
ร้อยละ	๐.๐๐	๑.๑๓	๖.๘๓	๕.๔๖	๗.๐๕	๑๐.๑	๑๒.๗๗	๑๔.๗๔	๔๑.๙๔	๑๐๐		

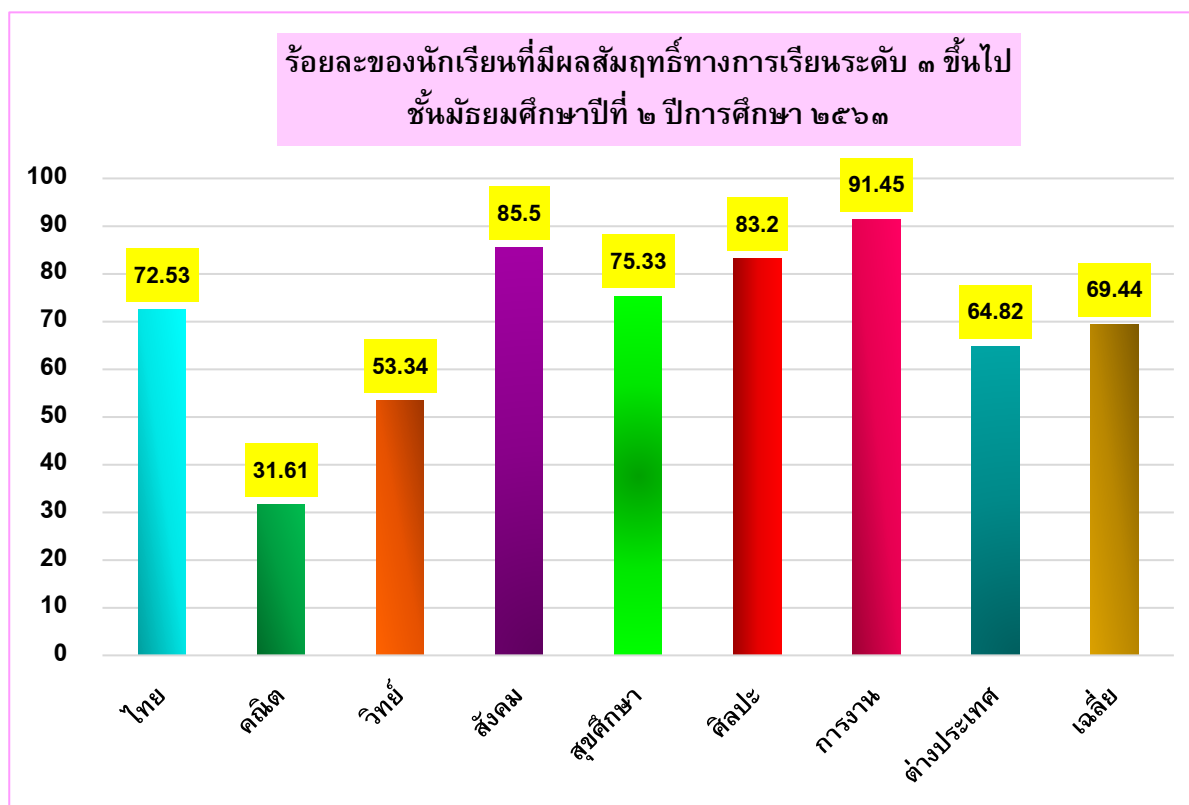

ระดับชั้นมัธยมศึกษาปีที่ ๓

กลุ่มสาระการเรียนรู้	จำนวนนักเรียนที่มีผลการเรียนรู้									จำนวนนักเรียน (คน)	จำนวนนักเรียนที่ได้ระดับ ๓ ขึ้นไป	ร้อยละนักเรียนที่ได้ระดับ ๓ ขึ้นไป
	ร	อ	๑	๑.๕	๒	๒.๕	๓	๓.๕	๔			
ภาษาไทย	๐	๔	๒๒	๑๓	๓๑	๓๓	๕๑	๕๖	๑๕๔	๓๖๒	๒๖๐	๗๑.๘๒
คณิตศาสตร์	๐	๗	๙๒	๖๘	๖๙	๗๑	๗๒	๖๗	๑๒๗	๕๗๑	๒๖๕	๔๖.๔๑
วิทยาศาสตร์ฯ	๐	๔	๙๓	๓๐	๕๘	๘๘	๑๒๕	๑๗๗	๒๘๑	๘๕๓	๕๘๒	๖๘.๒๓
สังคมศึกษาฯ	๐	๑๑	๘๖	๔๕	๖๘	๙๑	๑๕๗	๒๑๗	๓๗๕	๑๔๔๘	๑๑๔๘	๗๙.๒๘
สุขศึกษาฯ	๐	๕	๓๒	๒๙	๒๙	๔๑	๔๒	๗๔	๔๗๔	๗๒๔	๕๙๐	๘๑.๔๒
ศิลปะ	๐	๔	๑๗	๙	๑๙	๑๙	๓๘	๕๙	๒๓๕	๓๙๘	๓๓๑	๘๓.๑๗
การงานอาชีพ	๐	๓	๒๓	๒	๕	๘	๑๒	๒๑	๓๒๖	๓๙๘	๓๕๙	๙๐.๐๘
ภาษาต่างประเทศ	๐	๔	๑๑๑	๘๖	๑๑๒	๑๐๙	๑๓๓	๑๑๗	๒๓๖	๙๐๕	๔๘๕	๕๓.๕๙
รวม	๐	๔๐	๔๗๔	๒๘๐	๓๘๙	๕๕๘	๖๒๘	๗๘๖	๒๖๐๖	๕๖๕๙	๓๐๗๑	๗๑.๐๒
ร้อยละ	๐.๐๐	๐.๗๑	๘.๓๘	๔.๙๔	๖.๘๗	๘.๐๘	๑๑.๐๙	๑๓.๘๙	๔๖.๐๔	๑๐๐		

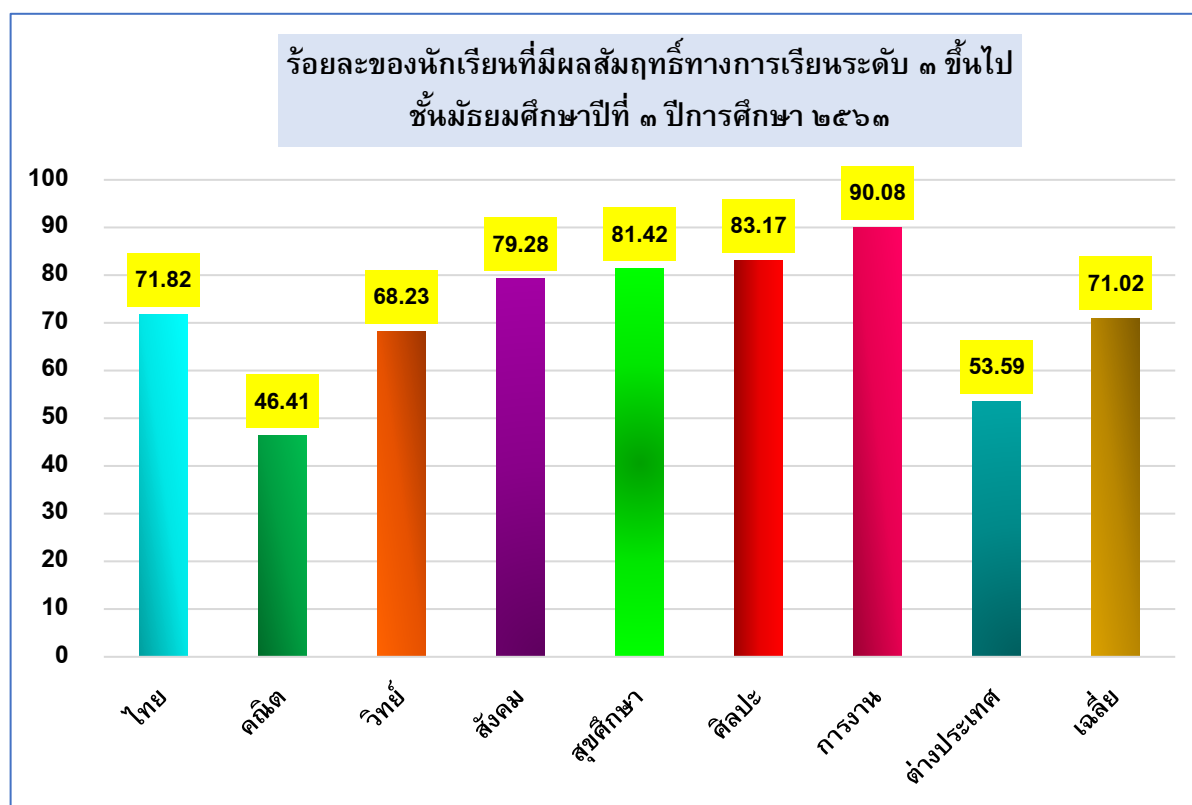

ระดับชั้นมัธยมศึกษาปีที่ ๔

กลุ่มสาระการเรียนรู้	จำนวนนักเรียนที่มีผลการเรียนรู้									จำนวนนักเรียน (คน)	จำนวนนักเรียนที่ได้ระดับ ๓ ขึ้นไป	ร้อยละนักเรียนที่ได้ระดับ ๓ ขึ้นไป
	ร	อ	๑	๑.๕	๒	๒.๕	๓	๓.๕	๔			
ภาษาไทย	๐	๒	๓๖	๑๙	๔๘	๗๐	๑๒๐	๑๔๐	๒๑๙	๖๕๒	๔๗๘	๗๓.๓๗
คณิตศาสตร์	๐	๔	๔๑	๔๖	๖๙	๖๕	๘๔	๗๐	๑๔๘	๕๒๕	๓๐๑	๕๗.๓๙
วิทยาศาสตร์ฯ	๐	๑	๓๘	๕๘	๑๐๒	๑๒๗	๒๒๖	๒๕๖	๔๖๖	๑๒๗๒	๙๔๗	๗๔.๔๔
สังคมศึกษาฯ	๑	๒	๑๕	๑๒	๖๔	๑๒๖	๒๓๓	๒๖๓	๖๔๑	๑๓๕๔	๑๑๓๖	๘๓.๘๖
สุขศึกษาฯ	๐	๑	๒๑	๑๓	๒๑	๒๗	๔๙	๖๑	๕๑๖	๗๐๗	๖๒๕	๘๘.๔๐
ศิลปะ	๐	๔	๑๙	๙	๑๐	๑๔	๒๓	๓๑	๒๙๕	๔๐๓	๓๔๘	๘๖.๔๖
การงานอาชีพ	๐	๓	๕	๕	๒	๗	๑๒	๒๕	๓๓๗	๓๙๔	๓๗๓	๙๔.๖๗
ภาษาต่างประเทศ	๐	๔	๙๓	๕๔	๘๑	๑๒๓	๑๕๔	๑๕๙	๓๖๓	๑๐๒๘	๖๗๕	๖๕.๖๖
รวม	๑	๒๑	๒๖๗	๒๑๓	๓๙๗	๕๕๖	๘๙๘	๑๐๐๒	๒๙๘๒	๖๓๓๓	๓๘๘๔	๗๗.๐๙
ร้อยละ	๐.๐๑	๐.๓๐	๔.๒๑	๓.๓๖	๖.๒๖	๘.๗๗	๑๔.๑๘	๑๕.๘๒	๔๗.๐๙	๑๐๐		

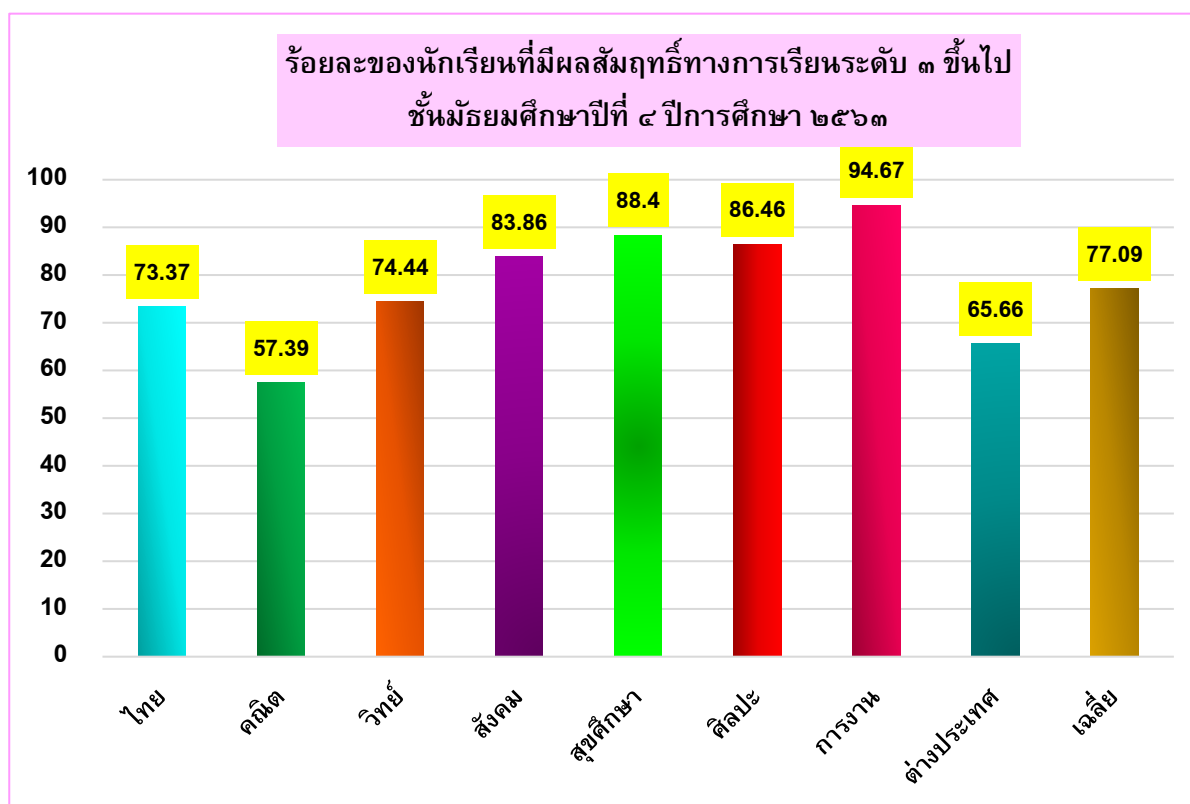

ระดับชั้นมัธยมศึกษาปีที่ ๕

กลุ่มสาระการเรียนรู้	จำนวนนักเรียนที่มีผลการเรียนรู้									จำนวนนักเรียน (คน)	จำนวนนักเรียนที่ได้ระดับ ๓ ขึ้นไป	ร้อยละนักเรียนที่ได้ระดับ ๓ ขึ้นไป
	ร	อ	๑	๑.๕	๒	๒.๕	๓	๓.๕	๔			
ภาษาไทย	๐	๑	๓	๙	๒๗	๔๖	๙๗	๑๕๖	๒๐๗	๕๔๔	๔๖๐	๘๔.๔๗
คณิตศาสตร์	๐	๓	๓๔	๒๗	๗๔	๘๐	๘๙	๖๘	๑๒๙	๕๐๑	๒๘๕	๕๖.๗๙
วิทยาศาสตร์ฯ	๐	๒	๑๑	๓๕	๖๗	๑๑๖	๑๗๗	๑๗๒	๗๓๓	๑๓๑๒	๑๐๘๒	๘๒.๔๓
สังคมศึกษาฯ	๐	๑	๑๘	๑๘	๔๑	๗๑	๑๓๔	๑๙๓	๗๑๙	๑๑๙๒	๑๐๔๕	๘๗.๖๓
สุขศึกษาฯ	๐	๒	๑๑	๕	๑๐	๑๙	๒๙	๔๒	๕๓๒	๖๔๘	๖๐๓	๙๒.๙๘
ศิลปะ	๐	๐	๙	๓	๔	๕	๑๗	๘	๓๓๔	๓๗๙	๓๕๘	๙๔.๕๘
การงานอาชีพ	๐	๐	๒	๐	๑	๘	๘	๒	๕๑	๗๐	๖๐	๘๕.๖๑
ภาษาต่างประเทศ	๐	๒	๕๙	๔๘	๗๐	๙๗	๑๓๖	๑๘๖	๓๙๖	๙๙๑	๗๑๘	๗๒.๔๐
รวม	๐	๑๐	๑๔๕	๑๔๒	๒๙๓	๔๓๙	๖๘๕	๘๒๔	๓๐๙๙	๕๖๓๖	๓๙๔๖	๘๑.๗๘
ร้อยละ	๐.๐๐	๐.๑๘	๒.๕๗	๒.๕๒	๕.๑๙	๗.๗๙	๑๒.๑๕	๑๔.๖๒	๕๔.๙๘	๑๐๐		

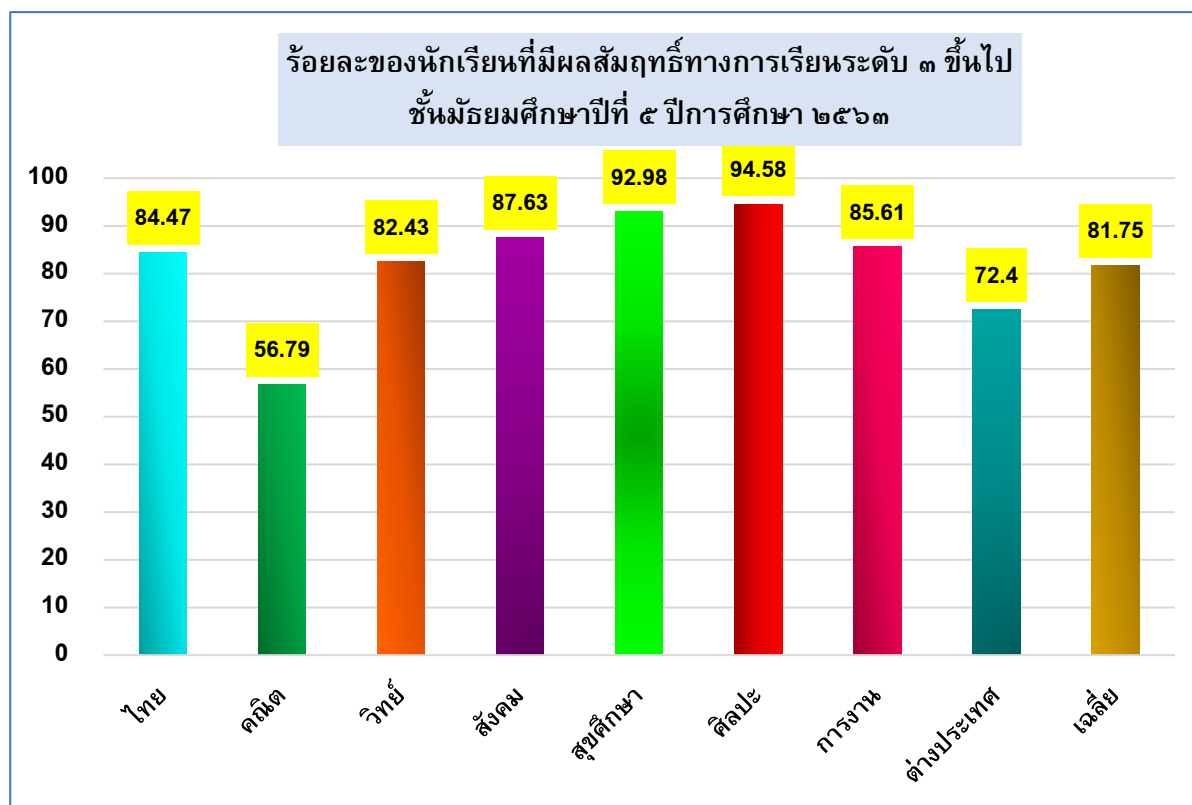

ระดับชั้นมัธยมศึกษาปีที่ ๖

กลุ่มสาระการเรียนรู้	จำนวนนักเรียนที่มีผลการเรียนรู้									จำนวนนักเรียน (คน)	จำนวนนักเรียนที่ได้ระดับ ๓ ขึ้นไป	ร้อยละนักเรียนที่ได้ระดับ ๓ ขึ้นไป
	ร	อ	๑	๑.๕	๒	๒.๕	๓	๓.๕	๔			
ภาษาไทย	๐	๐	๙	๑๒	๔๐	๙๑	๑๓๐	๑๑๕	๑๓๗	๕๓๒	๓๘๒	๗๑.๘๐
คณิตศาสตร์	๐	๐	๒๔	๓๓	๕๑	๔๖	๕๐	๖๑	๑๘๓	๔๔๗	๒๙๔	๖๕.๖๖
วิทยาศาสตร์	๐	๐	๕	๒๙	๕๑	๖๘	๙๘	๑๑๙	๕๙๓	๙๖๒	๘๐๙	๘๔.๑๐
สังคมศึกษา	๐	๐	๒๓.๕	๑๗	๒๑	๔๘	๑๓๒	๒๓๗	๖๗๓	๑๑๕๐	๑๐๔๒	๙๐.๕๗
สุขศึกษา	๐	๐	๔	๓	๔	๘	๒๖	๓๐	๕๔๖	๖๑๘	๖๐๑	๙๗.๑๗
ศิลปะ	๐	๐	๖	๐	๓	๕	๒๗	๖๐	๒๔๓	๓๔๒	๓๒๙	๙๖.๒๐
การงานอาชีพ	๐	๐	๑	๐	๐	๐	๑	๒	๓๖๖	๓๖๙	๓๖๘	๙๙.๗๓
ภาษาต่างประเทศ	๐	๐	๓๔	๓๑	๕๕	๗๙	๑๖๒	๑๖๙	๔๓๑	๙๕๙	๗๖๑	๗๙.๓๕
รวม	๐	๐	๑๐๔	๑๒๔	๒๒๓	๓๔๔	๖๒๔	๗๙๒	๓๑๖๙	๕๓๗๙	๓๖๑๖	๘๕.๒๓
ร้อยละ	๐.๐๐	๐.๐๐	๑.๙๓	๒.๓๑	๔.๑๔	๖.๔๐	๑๑.๖๐	๑๔.๗๒	๕๘.๙๑	๑๐๐		

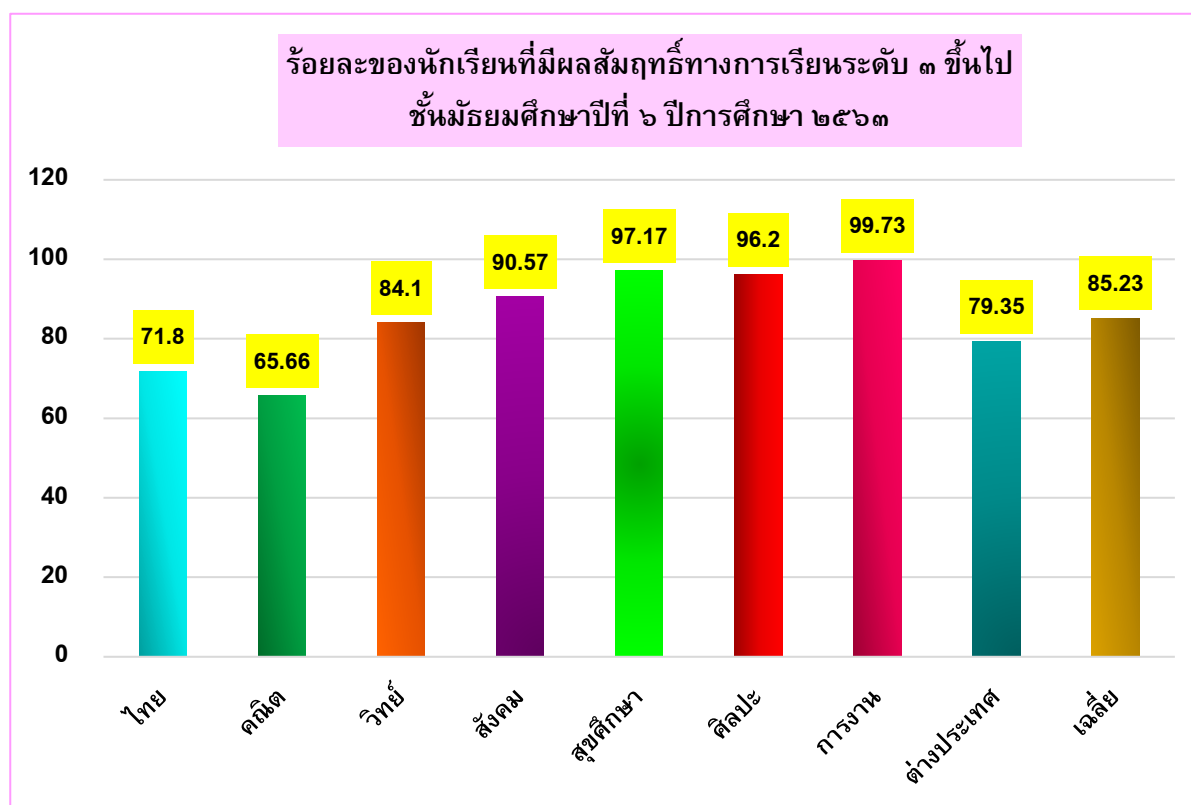

ค่าเฉลี่ยผลสัมฤทธิ์ทางการเรียนของนักเรียนทุกระดับชั้น ปีการศึกษา ๒๕๖๓

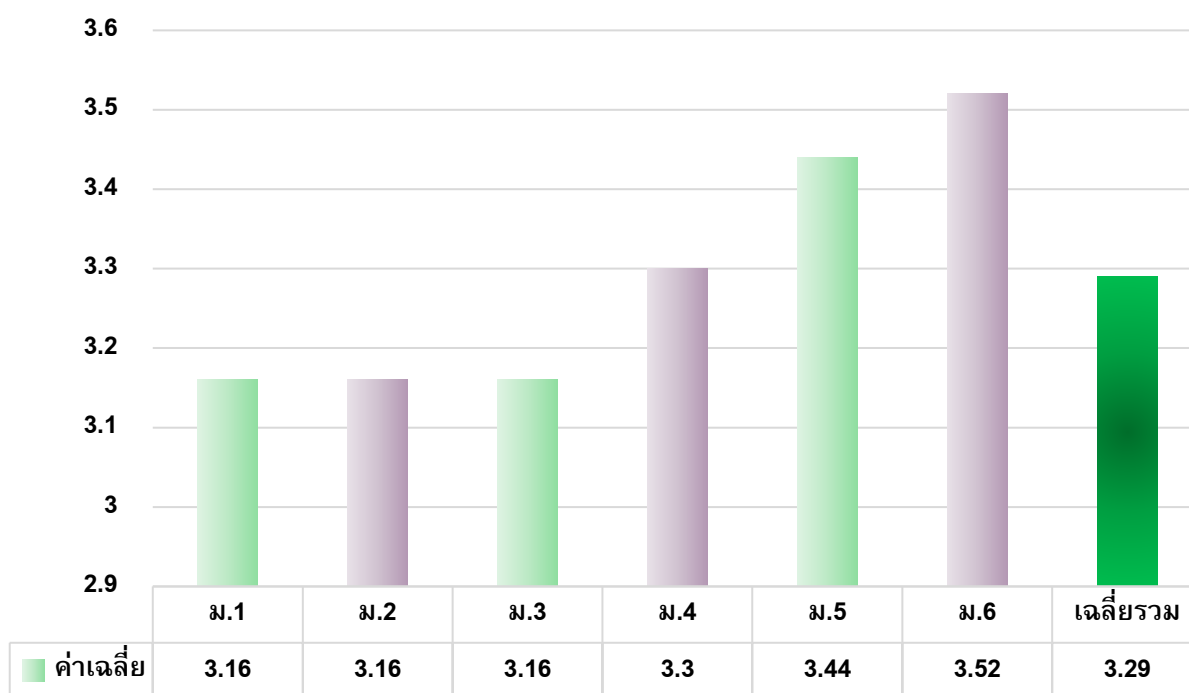

ร้อยละผลสัมฤทธิ์ทางการเรียนของนักเรียนทุกระดับชั้น แยกตามกลุ่มสาระการเรียนรู้ ปีการศึกษา ๒๕๖๓

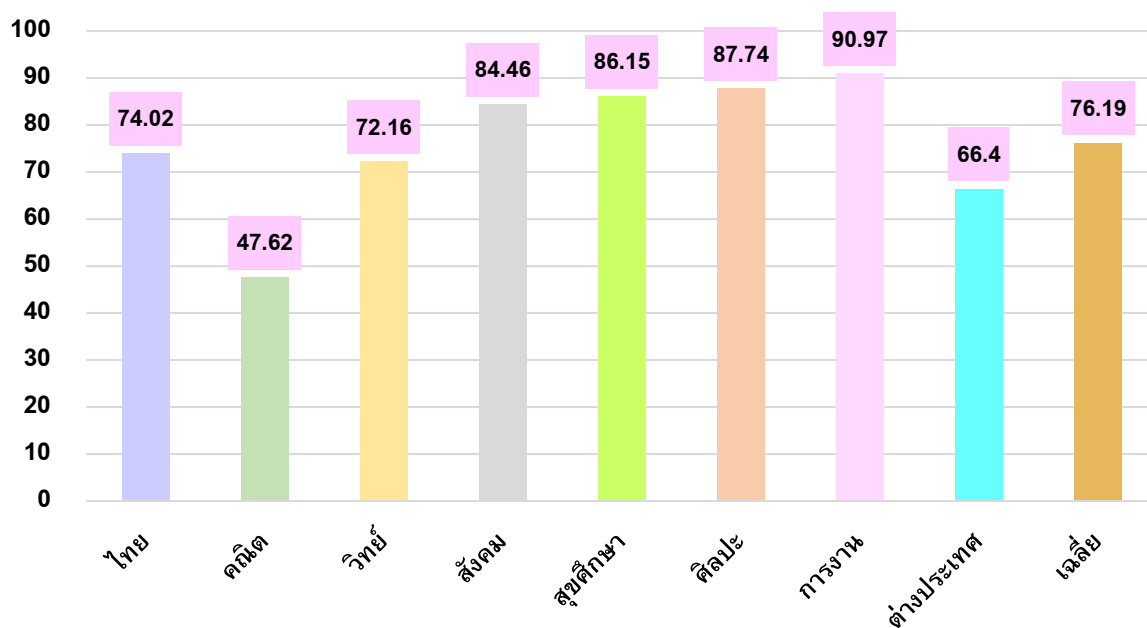

ข้อมูลการติดตามนักเรียนที่จบการศึกษาของโรงเรียน

สรุปการติดตามผลนักเรียนที่จบการศึกษาชั้นมัธยมศึกษาปีที่ ๖
โรงเรียนสตรีวัดอัมพรสวรรค์ ประจำปีการศึกษา ๒๕๖๓

ข้อมูล ณ วันที่ ๑๗ มิถุนายน ๒๕๖๔

ที่	การติดตามผล	จำนวน	ร้อยละ
๑	ศึกษาต่อ	๒๙๒	๙๔.๑๙
๒	ประกอบอาชีพ	๘	๒.๕๘
๓	เตรียมสอบปีต่อไป	๑๐	๓.๒๓
๔	ไม่จบการศึกษา	๐	๐
๕	ติดตามผลไม่ได้	๐	๐
รวม		๓๑๐	๑๐๐

จำนวนนักเรียนที่เข้าศึกษา ประกอบอาชีพจำแนกได้ดังนี้

กลุ่มมหาวิทยาลัยรัฐบาล,ราชมงคล,ราชภัฏ		
ที่	สถาบัน	จำนวนนักเรียนศึกษาต่อ
๑	จุฬาลงกรณ์มหาวิทยาลัย	๕
๒	มหาลัษศรีนครินทร์วิโรฒ	๒๑
๓	มหาวิทยาลัยเกษตรศาสตร์ บางเขน	๒๒
๔	มหาวิทยาลัยเกษตรศาสตร์ กำแพงแสน	๔
๕	มหาวิทยาลัยมหิดล๑	๑๕
๖	มหาวิทยาลัยขอนแก่น	๔
๗	มหาวิทยาลัยบูรพา	๗
๘	มหาวิทยาลัยธรรมศาสตร์	๒๐
๙	มหาวิทยาลัยนเรศวร	๑
๑๐	มหาวิทยาลัยเชียงใหม่	๕
๑๑	มหาวิทยาลัยแม่ฟ้าหลวง	๓
๑๒	มหาวิทยาลัยพะเยา	๒
๑๓	มหาวิทยาลัยสวนดุสิต	๘
๑๔	มหาวิทยาลัยศิลปากร	๑๙

๑๕	มหาวิทยาลัยนวมินทราชิราช	๒
๑๖	มหาวิทยาลัยมหาสารคาม	๓
๑๗	มหาวิทยาลัยแม่โจ้	๓
๑๘	มหาวิทยาลัยเทคโนโลยีพระจอมเกล้า พระนครเหนือ	๖
๑๙	สถาบันเทคโนโลยีพระจอมเกล้า เจ้าคุณทหารลาดกระบัง	๔
๒๐	มหาวิทยาลัยเทคโนโลยีพระจอมเกล้าธนบุรี	๑๔
๒๑	มหาวิทยาลัยเทคโนโลยีราชมงคลกรุงเทพ	๙
๒๒	มหาวิทยาลัยเทคโนโลยีราชมงคลพระนคร	๖
๒๓	มหาวิทยาลัยเทคโนโลยีราชมงคลรัตนโกสินทร์	๓
๒๔	เทคโนโลยีราชมงคลรัตนโกสินทร์ (บพิตรพิมุขจักรวรรดิ)	๒
๒๕	มหาวิทยาลัยราชภัฏบ้านสมเด็จเจ้าพระยา	๔
๒๖	มหาวิทยาลัยราชภัฏสวนสุนันทา	๓๔
๒๗	มหาวิทยาลัยราชภัฏธนบุรี	๒
๒๘	มหาวิทยาลัยราชภัฏวไลยอลงกรณ์ ในพระบรมราชูปถัมภ์	๑
๒๙	วิทยาลัยพยาบาลกองทัพบก	๑
รวมกลุ่มมหาวิทยาลัยรัฐบาล,ราชมงคล,ราชภัฏ		๒๓๐ (ร้อยละ ๘๕.๑๙)

กลุ่มมหาวิทยาลัยเปิด		
๓๐	มหาวิทยาลัยสุโขทัยธรรมมาธิราช	๑
๓๑	มหาวิทยาลัยรามคำแหง	๓
รวมกลุ่มมหาวิทยาลัยเปิด		๔ (ร้อยละ ๑.๔๘)
กลุ่มมหาวิทยาลัยเอกชน		
๓๒	มหาวิทยาลัยหัวเฉียวเฉลิมพระเกียรติ	๒
๓๓	มหาวิทยาลัยรังสิต	๒
๓๔	มหาวิทยาลัยกรุงเทพ	๑๔
๓๕	มหาวิทยาลัยหอการค้าไทย	๙
๓๖	มหาวิทยาลัยธนบุรี	๑
๓๗	มหาลัยราชพฤกษ์	๑
๓๘	มหาวิทยาลัยสยาม	๓
๓๙	มหาวิทยาลัยศรีปทุม	๑
๔๐	มหาวิทยาลัยนานาชาติแสตมฟอร์ด	๑
๔๑	มหาวิทยาลัยธุรกิจบัณฑิต๑	๑
รวมกลุ่มมหาวิทยาลัยเอกชน		๓๕ (ร้อยละ ๑๒.๙๖)
ศึกษาต่อต่างประเทศ		
๔๒	ศึกษาต่อต่างประเทศ	๑
รวมศึกษาต่อต่างประเทศ		๑ (ร้อยละ ๐.๓๗)

สรุปการติดตามผลนักเรียนที่จบการศึกษาชั้นมัธยมศึกษาปีที่ ๓
โรงเรียนสตรีวัดอัมพรสวรรค์ ประจำปีการศึกษา ๒๕๖๓

ชั้น	จำนวนนักเรียน	นักเรียนศึกษาต่อโรงเรียนเดิม	ศึกษาต่อที่อื่น	ศึกษาต่อสายอาชีพ	ยังไม่ศึกษาต่อ
๓/๑	๒๙	๑๗	๑๐	๑	๑
๓/๒	๓๔	๑๗	๑๖	๑	๐
๓/๓	๓๗	๒๘	๘	๑	๐
๓/๔	๓๙	๓๖	๒	๑	๐
๓/๕	๓๗	๓๐	๓	๓	๑
๓/๖	๓๓	๒๘	๓	๒	๐
๓/๗	๓๙	๒๗	๓	๗	๒
๓/๘	๓๙	๒๙	๓	๗	๐
๓/๙	๓๙	๓๖	๑	๒	๐
๓/๑๐	๓๖	๒๕	๖	๕	๐
รวม	๓๖๒	๒๗๓	๕๕	๓๐	๔
ร้อยละ	๑๐๐	๗๕.๔๑	๑๕.๑๙	๘.๒๙	๑.๑๐

ติดตามผลการเข้าศึกษาต่อนักเรียนระดับมัธยมศึกษาปีที่ ๓

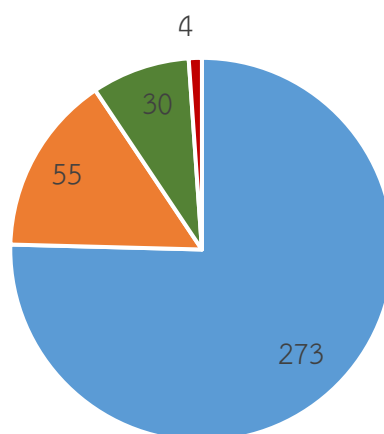

■ นักเรียนศึกษาต่อโรงเรียนเดิม ■ ศึกษาต่อที่อื่น
■ ศึกษาต่อสายอาชีพ ■ ยังไม่ศึกษาต่อ

รายละเอียดของสถานศึกษาที่นักเรียนศึกษาต่อ

โรงเรียน	รวม
โรงเรียนศึกษานารี	๑๓
โรงเรียนวัดนวลนรดิศ	๕
โรงเรียนเบญจมราชาลัยฯ	๒
โรงเรียนสตรีวิทยา	๓
โรงเรียนสาธิตฯบ้านสมเด็จพระเจ้าพระยา	๕
โรงเรียนฐานปัญญา	๑
โรงเรียนวัดจันทร์ประดิษฐารามวิทยาคม	๒
โรงเรียนสวนกุหลาบ นนทบุรี	๑
โรงเรียนวัดราชโอรส	๑
โรงเรียนวัดรางบัว	๑
โรงเรียนสาธิตกรุงเทพธนบุรี	๑
โรงเรียนเขมรราชูพิทยาคม จ.อุบลราชธานี	๑
โรงเรียนสาธิตมหาวิทยาลัยรามคำแหง (ฝ่ายมัธยม)	๑
โรงเรียนพระแม่มาลีสาธิตประชานุษฐ์	๑
โรงเรียนพระแม่มาลีสาทร	๑
โรงเรียนราชวินิต นนทบุรี	๑
โรงเรียนมัธยมวัดสิงห์	๑
โรงเรียนสาธิตมหาวิทยาลัยศรีนครินทรวิโรฒ ประสานมิตร	๑
โรงเรียนโพธิสารพิทยากร	๑
โรงเรียนสายปัญญา ในพระบรมราชินูปถัมภ์	๑
โรงเรียนวัดสุทธาราม	๑
โรงเรียนราชประชาสมาสัย ฝ่ายมัธยม รัชดาภิเษกฯ	๑
โรงเรียนบางปะกอกวิทยาคม	๒
โรงเรียนวัดประดู่ในทรงธรรม	๒
โรงเรียนจตุรพักตรพิมานรัชดาภิเษก จ.ร้อยเอ็ด	๑
โรงเรียนโนนทันวิทยา จ.ขอนแก่น	๑
โรงเรียนบำเหน็จณรงค์วิทยาคม จ.ชัยภูมิ	๑
โรงเรียนสีชมพูศึกษา จ.ขอนแก่น	๑
โรงเรียนสีชมพูศึกษา จ.ชัยภูมิ	๑
รวม	๕๕

โรงเรียน	รวม
วิทยาลัยเทคโนโลยีตั้งตรงจิตรพณิชยการ	๒
วิทยาลัยอาชีวศึกษาเสาวภา	๖
วิทยาลัยเทคโนโลยีพณิชยการราชดำเนิน	๔
วิทยาลัยพณิชยการธนบุรี	๔
วิทยาลัยพณิชยการเซตุน	๒
วิทยาลัยเทคโนโลยีปัญญาภิวัฒน์	๓
วิทยาลัยเทคโนโลยีภูเขียว จังหวัดชัยภูมิ	๑
วิทยาลัยอาชีวศึกษาธนบุรี	๒
วิทยาลัยเทคโนโลยีสยาม(สยามเทค)	๓
วิทยาลัยเทคโนโลยีจรัสสินทวงศ์	๑
โรงเรียนธนบุรีวรเทพีพณิชยการ	๑
วิทยาลัยเทคโนโลยีมิตรพลบริหารธุรกิจ	๑
รวม	๓๐

สารสนเทศเพื่อการบริหารจัดการ/รายงาน

สรุปผลการดำเนินงานตามมาตรฐานการศึกษาของสถานศึกษา ระดับการศึกษาขั้นพื้นฐาน

โรงเรียนสตรีวัดอัมพรสวรรค์ ประจำปี ๒๕๖๓

มาตรฐานการศึกษาขั้นพื้นฐานเพื่อการประกันคุณภาพภายในของสถานศึกษา พ.ศ. ๒๕๖๓ มีจำนวน ๓ มาตรฐาน ดังนี้

มาตรฐาน	คะแนนเต็ม	คะแนนที่ได้	ระดับคุณภาพ	แปลผล
มาตรฐานที่ ๑ คุณภาพผู้เรียน	๕๐	๔๗.๑๘	๕	ยอดเยี่ยม
มาตรฐานที่ ๒ กระบวนการบริหารและการจัดการ	๒๕	๒๕	๕	ยอดเยี่ยม
มาตรฐานที่ ๓ กระบวนการจัดการเรียนการสอนที่เน้นผู้เรียนเป็นสำคัญ	๒๕	๒๕	๕	ยอดเยี่ยม
สรุปผลการประเมิน	๑๐๐	๙๗.๑๘	๕	ยอดเยี่ยม

ผลการประเมินตนเองของสถานศึกษา

คะแนนที่ได้ ๙๗.๑๘ อยู่ในระดับ ๕ แปลความหมาย ยอดเยี่ยม

ด้านคุณภาพผู้เรียน โรงเรียนสตรีวัดอัมพรสวรรค์ได้พัฒนาผู้เรียนให้มีความสามารถในการคิดวิเคราะห์ คิดอย่างมีวิจารณญาณ สามารถอภิปรายแลกเปลี่ยนความคิดเห็น โดยเรียนรู้จากกิจกรรม การอ่าน การเขียน การสื่อสาร และการคิดคำนวณ สามารถเลือกใช้เทคโนโลยีสารสนเทศและการสื่อสารเพื่อการสร้างนวัตกรรมองค์ความรู้ด้วยตนเอง เนื่องการผู้สอนมีความเอาใจในการพัฒนาผู้เรียน โดยใช้การสร้างความสัมพันธ์เชิงบวก พยายามสอดแทรกองค์ความรู้ในกิจกรรมต่างๆ ในทุกรายวิชา ส่งผลให้ผู้เรียนมีความรู้ ทักษะพื้นฐาน มีการพัฒนาผลสัมฤทธิ์ทางการเรียน และเจตคติที่ดีต่อการเรียนรู้ เกิดความภูมิใจในท้องถิ่นและเป็นส่วนหนึ่งในการสืบสานความเป็นไทยผ่านชุมชนรอบโรงเรียน และเกิดการยอมรับที่จะอยู่ร่วมกันบนความแตกต่างและหลากหลาย รู้เท่าทันการเปลี่ยนแปลงสุขภาวะทางร่างกาย และจิตสังคม มีคุณลักษณะและค่านิยมที่ดีในการดำเนินชีวิตและการประกอบอาชีพต่อไปในอนาคต

ด้านกระบวนการบริหารและการจัดการ โรงเรียนมีการเป้าหมาย วิสัยทัศน์ และพันธกิจที่สถานศึกษากำหนดชัดเจน มีระบบบริหารจัดการคุณภาพของสถานศึกษาที่เป็นระบบอย่างต่อเนื่อง ภายใต้การใช้ระบบ SAMER และกลยุทธ์การบริหารงานแบบ ๔T พร้อมด้วยความร่วมมือที่ดีจากภาคีเครือข่าย วัด และชุมชนรอบโรงเรียน ที่มีส่วนช่วยในการพัฒนาวิชาการงานหลักสูตรสถานศึกษา พัฒนาครูและบุคลากรให้มีความเชี่ยวชาญทางวิชาชีพ มีการติดตาม ตรวจสอบโครงการอย่างต่อเนื่อง นิเทศการจัดการเรียนการสอน จัดสภาพแวดล้อมทาง

กายภาพที่เอื้อต่อการเรียนการสอน พร้อมทั้งการจัดระบบเทคโนโลยีสารสนเทศเพื่อสนับสนุนการบริหารจัดการและการจัดการเรียนรู้ที่มีคุณภาพ ร่วมกันพัฒนาให้ผู้เรียนมีความรู้ความเข้าใจคุณธรรม

ด้านกระบวนการจัดการเรียนการสอนที่เน้นผู้เรียนเป็นสำคัญ โรงเรียนมีการจัดการเรียนรู้เพื่อกระตุ้นให้นักเรียนเกิดทักษะกระบวนการคิด สามารถลงมือปฏิบัติจริง รู้เท่าทันการใช้สื่อ เทคโนโลยีสารสนเทศ และสามารถนำความรู้ไปประยุกต์ใช้ในชีวิตประจำวัน ประกอบกับโรงเรียนมีการพัฒนาแหล่งเรียนรู้ที่เอื้อต่อการจัดการเรียนการสอน มุ่งเน้นการบริหารจัดการชั้นเรียนเชิงบวก ภายใต้ระบบดูแลช่วยเหลือนักเรียนที่เข้มแข็ง สามารถตรวจสอบและประเมินผู้เรียนอย่างเป็นระบบ โดยที่ผู้สอนมีการแลกเปลี่ยนเรียนรู้ผ่านชุมชนการเรียนรู้ทางวิชาชีพ (PLC) เพื่อนำข้อมูลสะท้อนกลับมาเป็นแนวทางพัฒนาและปรับปรุงการจัดการเรียนรู้ ให้เกิดประโยชน์สูงสุดกับผู้เรียน

แนวทางการพัฒนาในปีต่อไป

- ๑) การนำองค์ความรู้จากกระบวนการดำเนินงานของชุมชนแห่งการเรียนรู้วิชาชีพ (PLC) มาสังเคราะห์ถึงผลที่เกิดขึ้น แลกเปลี่ยนเรียนรู้ระหว่างกลุ่มภายในโรงเรียน
- ๒) การนำความรู้ที่ได้จากการดำเนินงานโครงการต่างๆ เผยแพร่ออกสู่ชุมชน
- ๓) การสนับสนุนโครงการที่เปิดกว้างให้ผู้เรียนแสดงออกถึงความรักชาติ และอนุรักษ์ความเป็นไทย
- ๔) การเป็นแหล่งเรียนรู้แบบอย่างในด้านระบบดูแลช่วยเหลือนักเรียน

ความต้องการและความช่วยเหลือ

- ๑) การสนับสนุนระบบปฏิบัติการ วัสดุอุปกรณ์ เครื่องมือ เพื่อการสร้างสรรค์และผลิตสื่อนวัตกรรมสู่การจัดการเรียนรู้แบบวิถีใหม่ (New Normal)
- ๒) การพัฒนาครูและบุคลากรภายในโรงเรียนให้มีความรู้ความสามารถด้านการใช้สื่อและเทคโนโลยี (ICT) ให้มีความเชี่ยวชาญเกิดประสิทธิภาพในการทำงาน



